

VISTA RUA PADRE MESSIAS PASSOS
ESC: 1/75

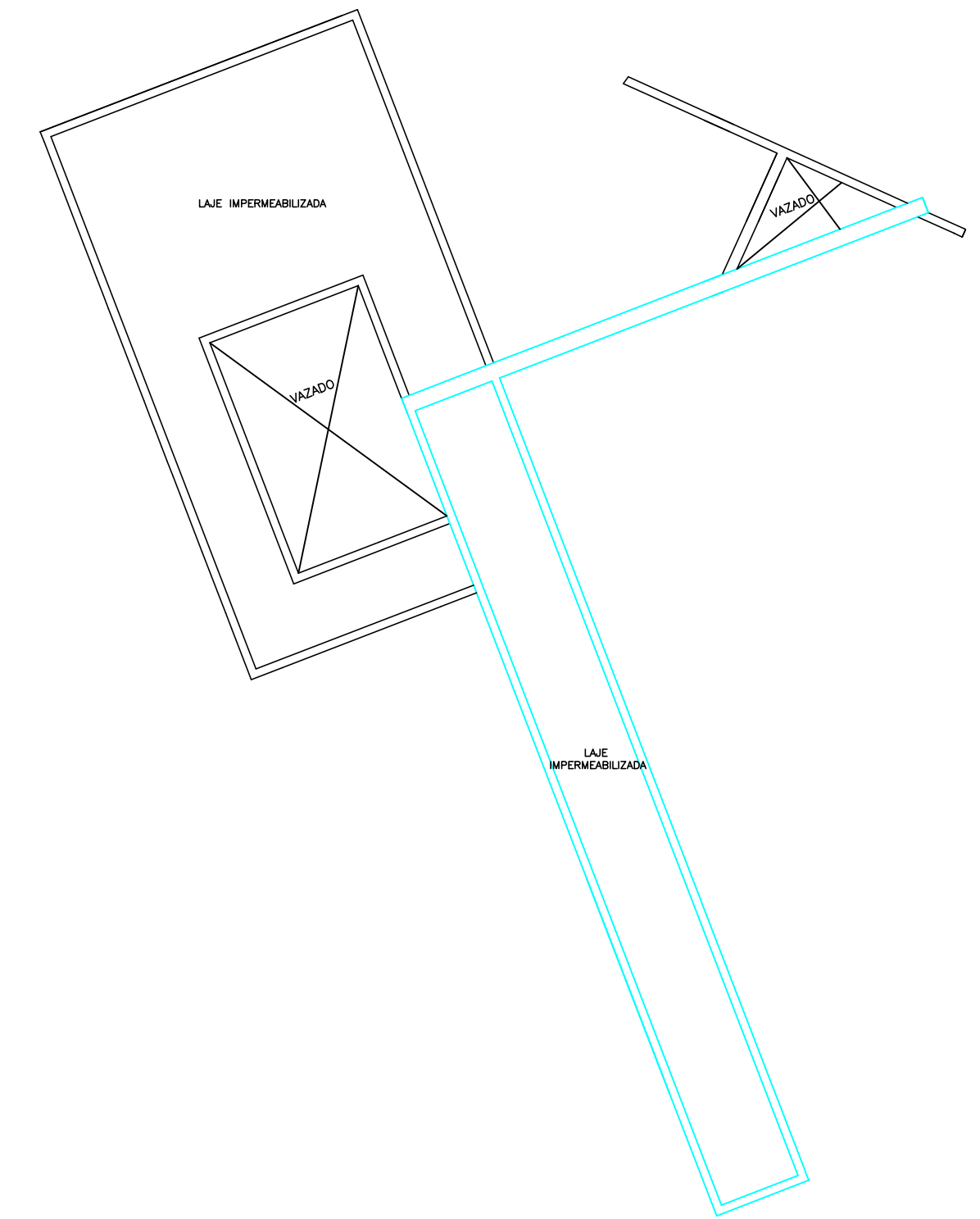

cobertura
ESC: 1/75

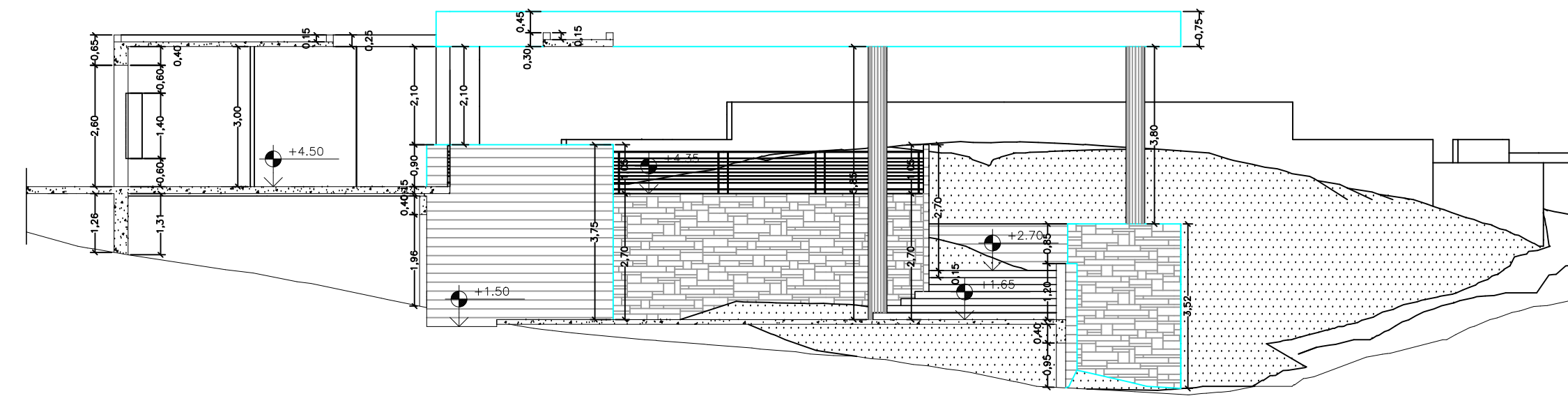

corte aa
ESC: 1/75

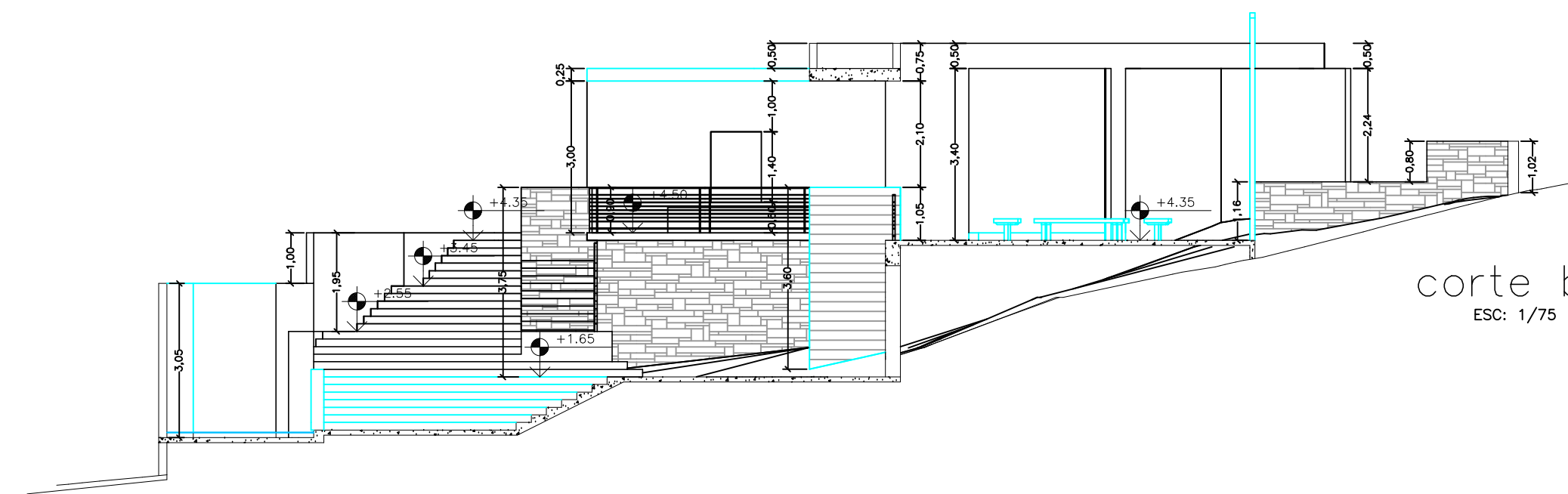

corte bb
ESC: 1/75

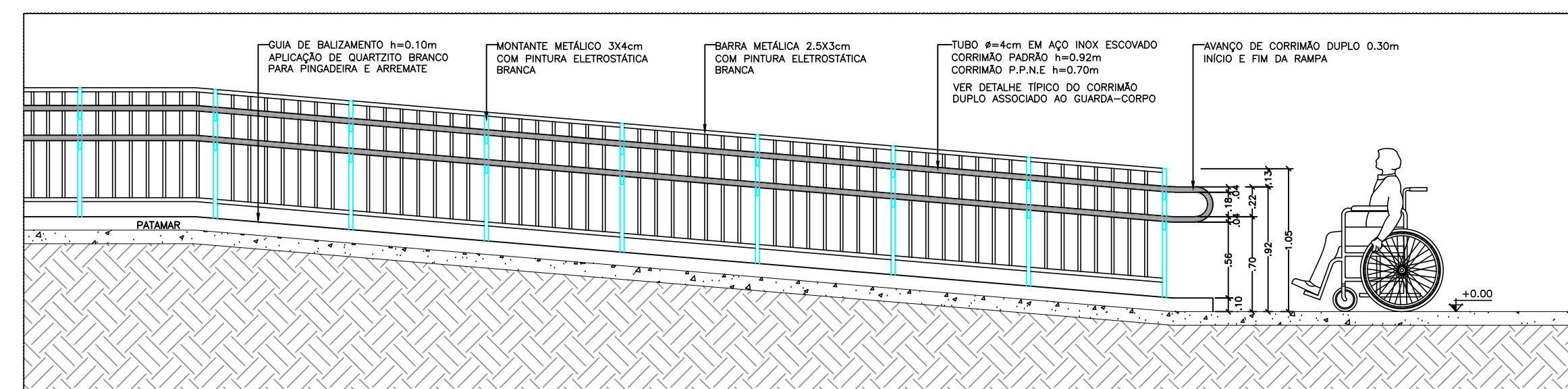

OBS.: - INCLINAÇÃO 5%
RAMPA - VISTA
ESC: 1/25

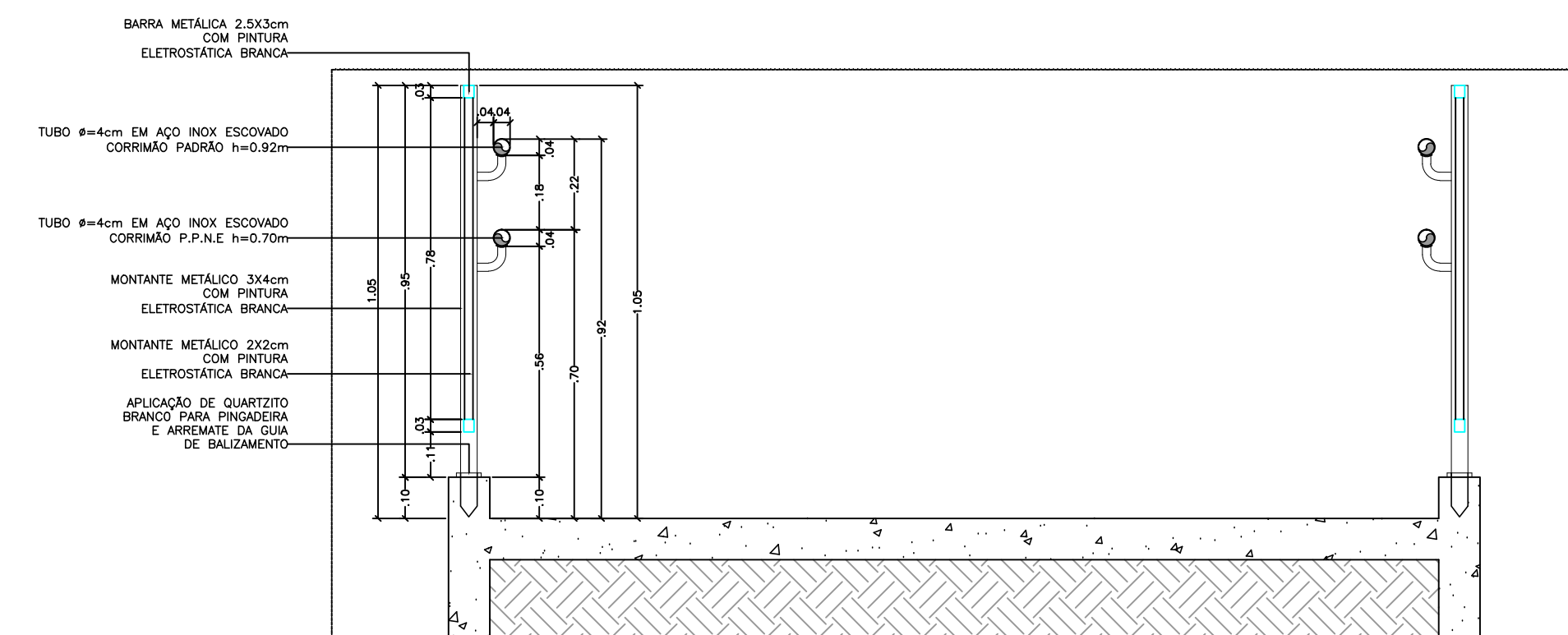

OBS.: - MEDIDAS EM METROS
- CHECAR ESPECIFICAÇÕES COM FORNECEDOR

DETALHE RAMPA COM
CORRIMÃO DUPLO
ESC: 1/10

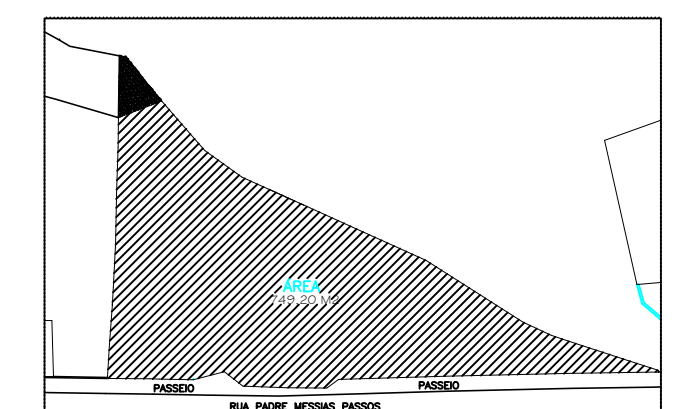

SITUAÇÃO
ESC: 1/500

PREFEITURA MUNICIPAL DE BARÃO DE MONTE ALTO			
DESCRIÇÃO:	CENTRO DE VIVENCIA		
LOCAL:	DATA:	ESPECIE:	ARQUITETÔNICO
PREFEITURA MUNICIPAL DE BARÃO DE MONTE ALTO	ABRIL/2015	ESCALA:	OBRA:
INDICADA:	INDICADA:	INDICADA:	INDICADA:
Responsável Técnico:	Mariane Falcão Barbosa		
	Eng.º Civil - CREA 00860/0		
	PROJETO	REVISÃO	DATA
	1.00	1.00	02/2015