

ESTRADA	LARGURA (m)	EXTENSÃO (m)	EXTENSÃO MEIO FIOS (m)	EXTENSÃO SARJETAS (m)	ÁREA DE SARJETAS (m ²)	ÁREA DE BLOQUETES (m ²)	ÁREA TOTAL A CALCAR (m ²)
TRECHO 1 - ESTRADA VILA VARDIERO	7,00	190,50	381,00	381,00	114,30	1.219,20	1.333,50
TRECHO 2 - ESTRADA VILA VARDIERO A CACHOEIRA ALEGRE	7,00	185,00	370,00	370,00	111,00	1.184,00	1.295,00
TOTAL			751,00	751,00	225,30	2.403,20	2.628,50

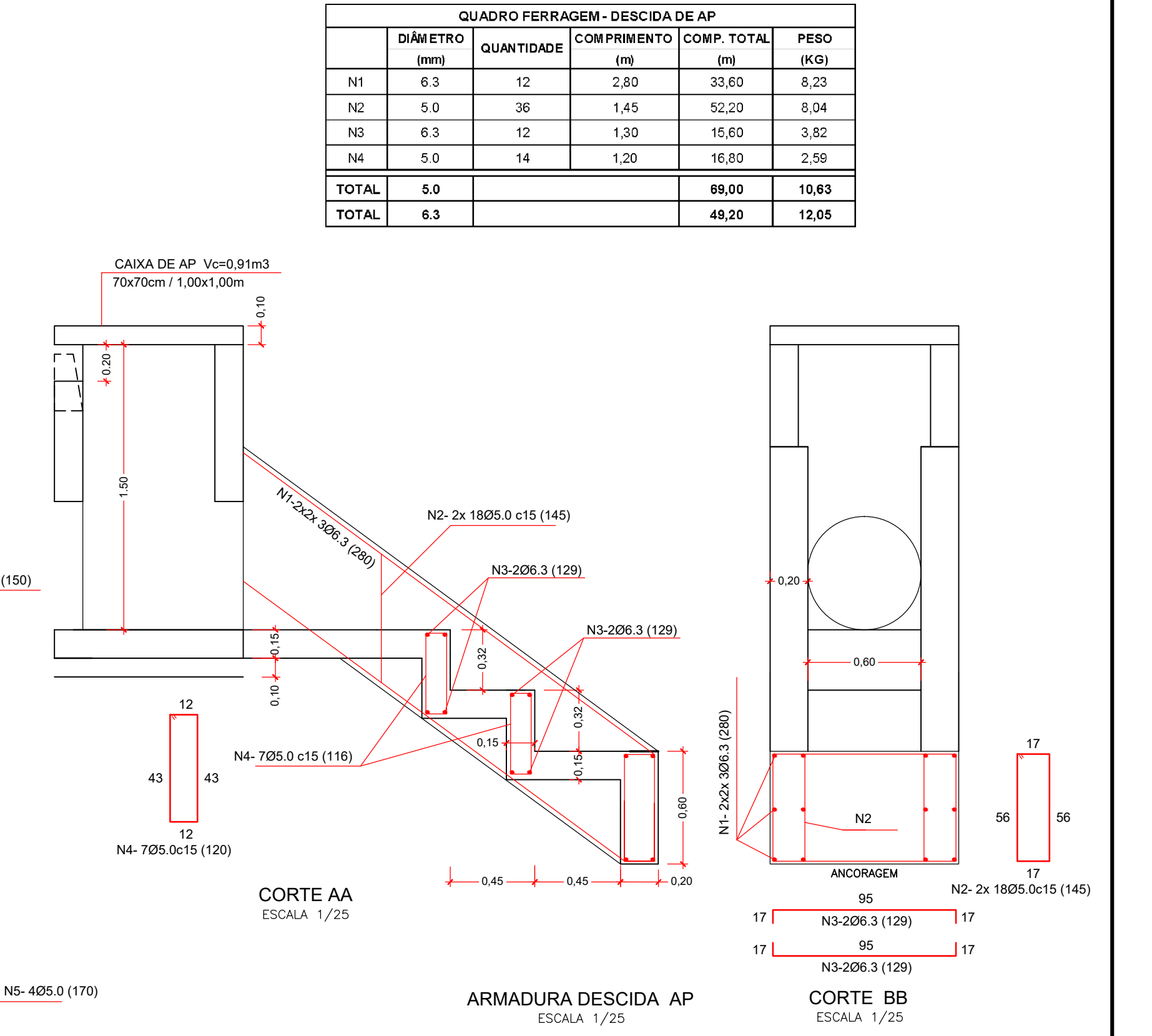
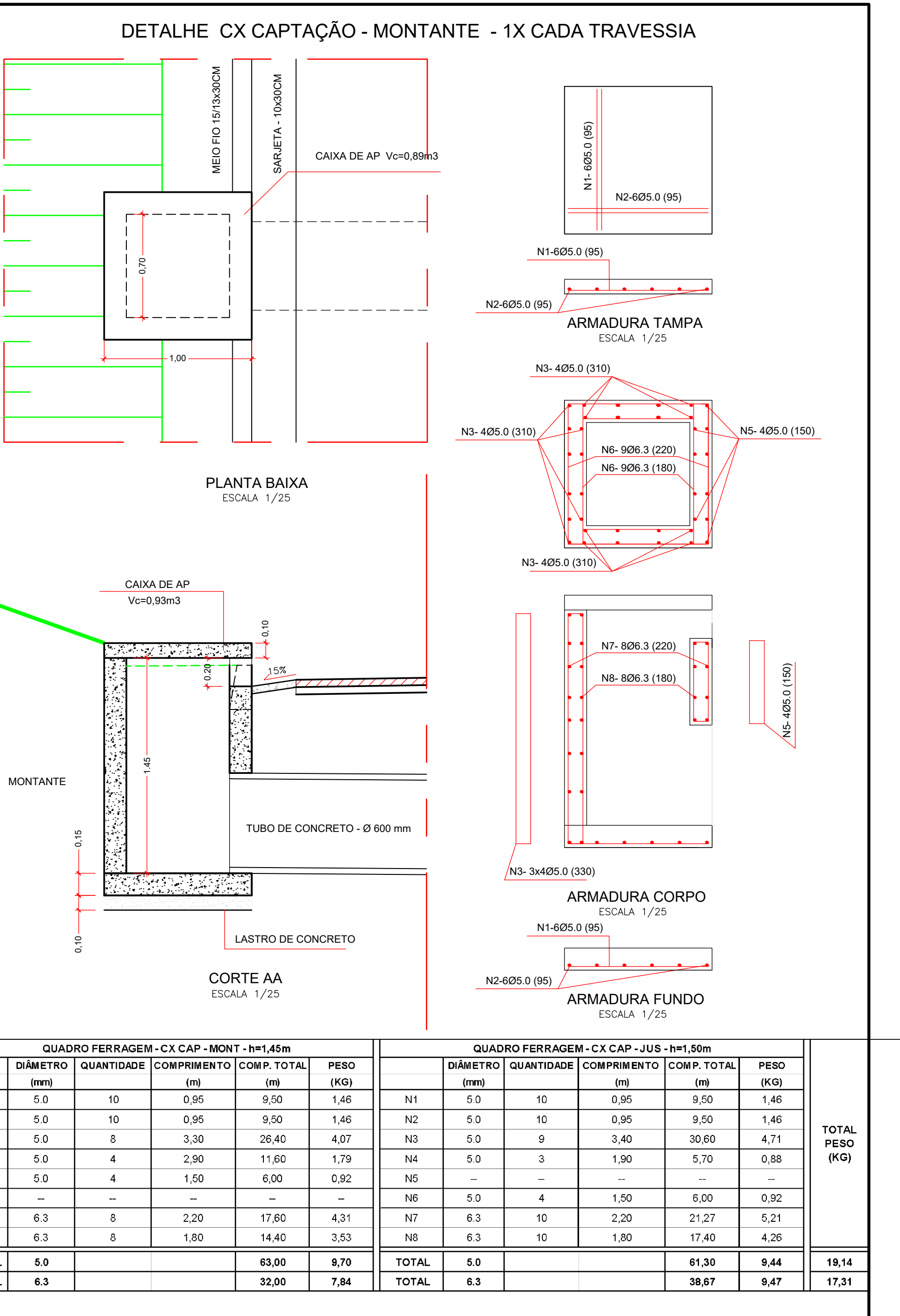
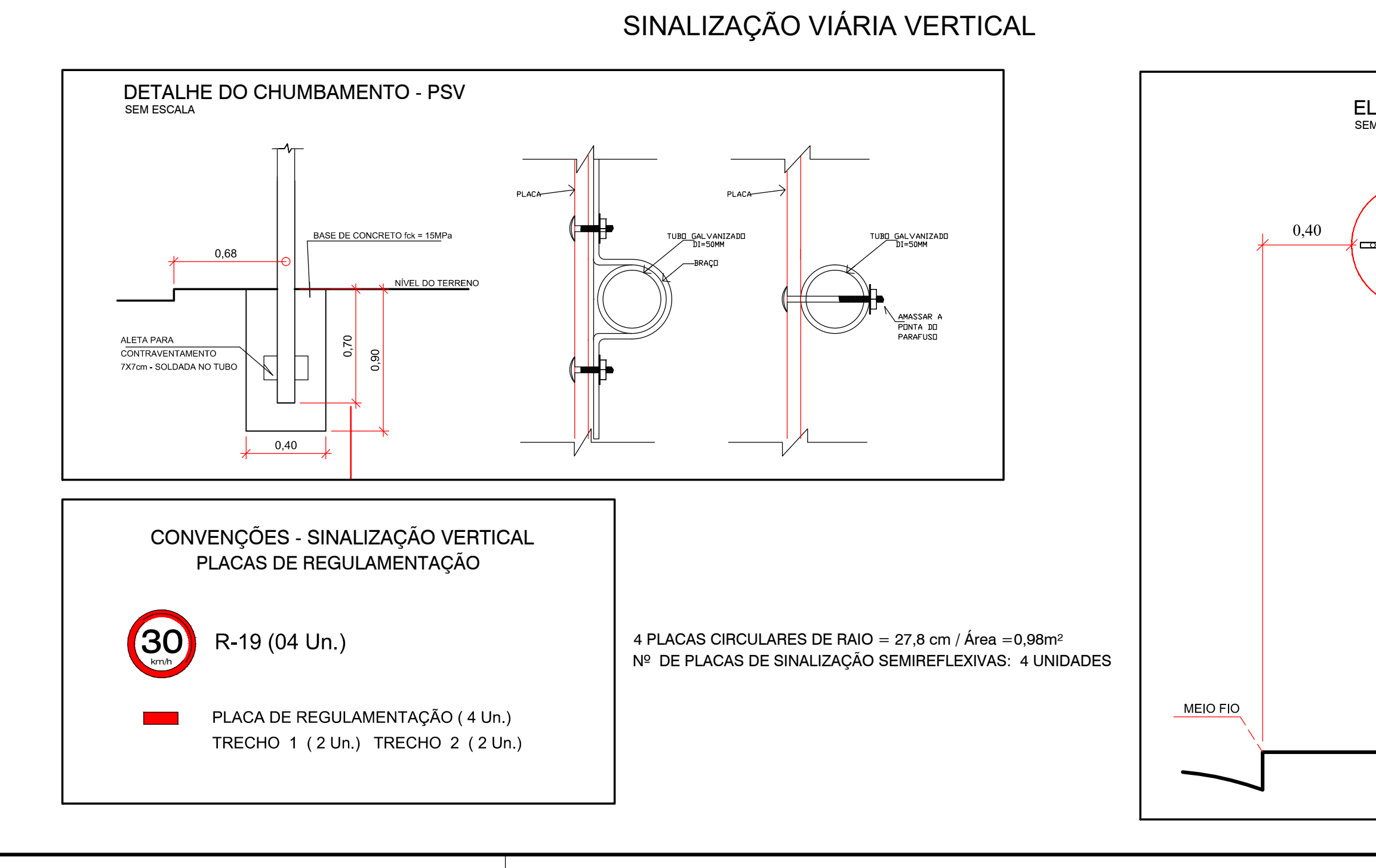
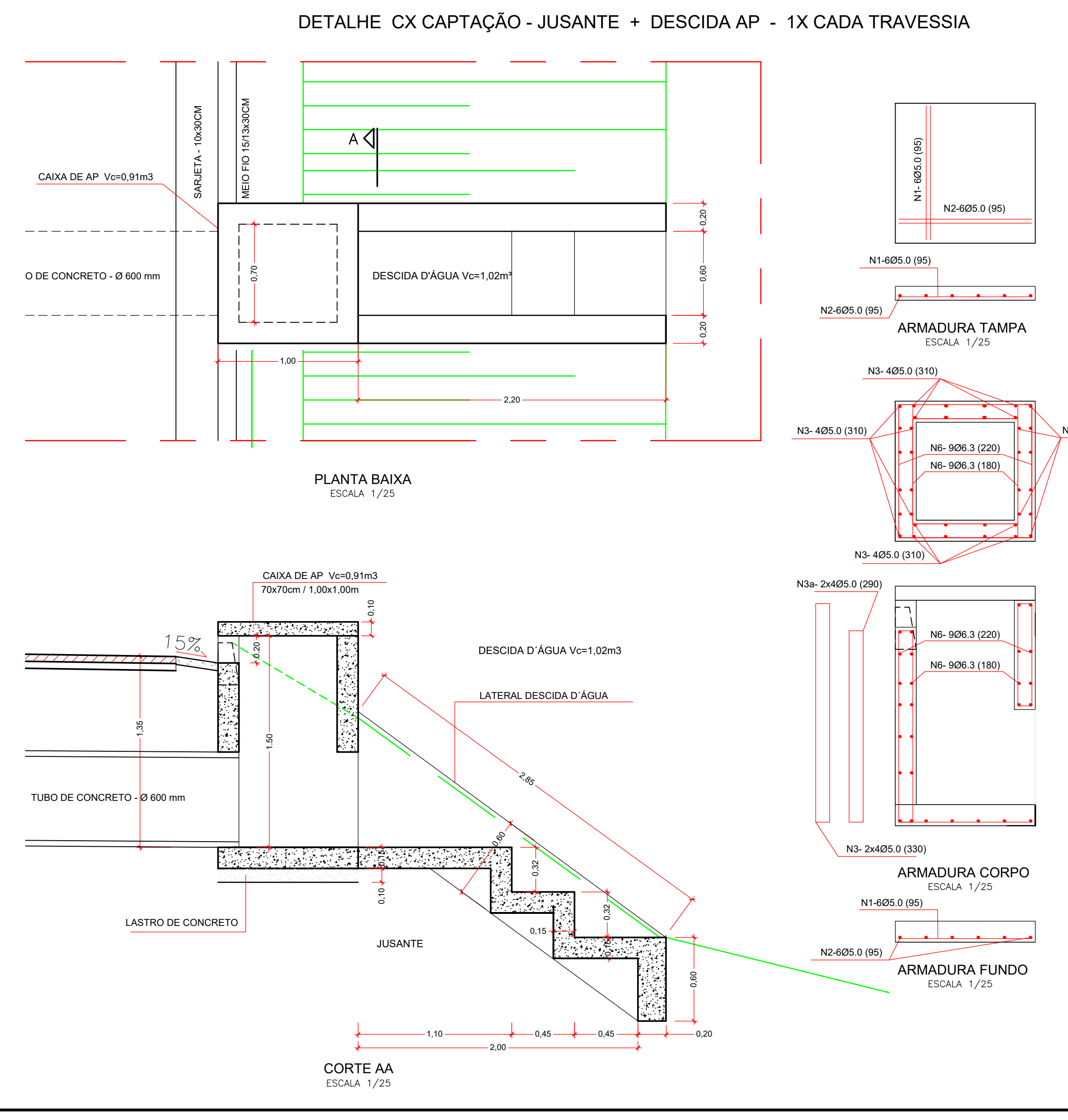
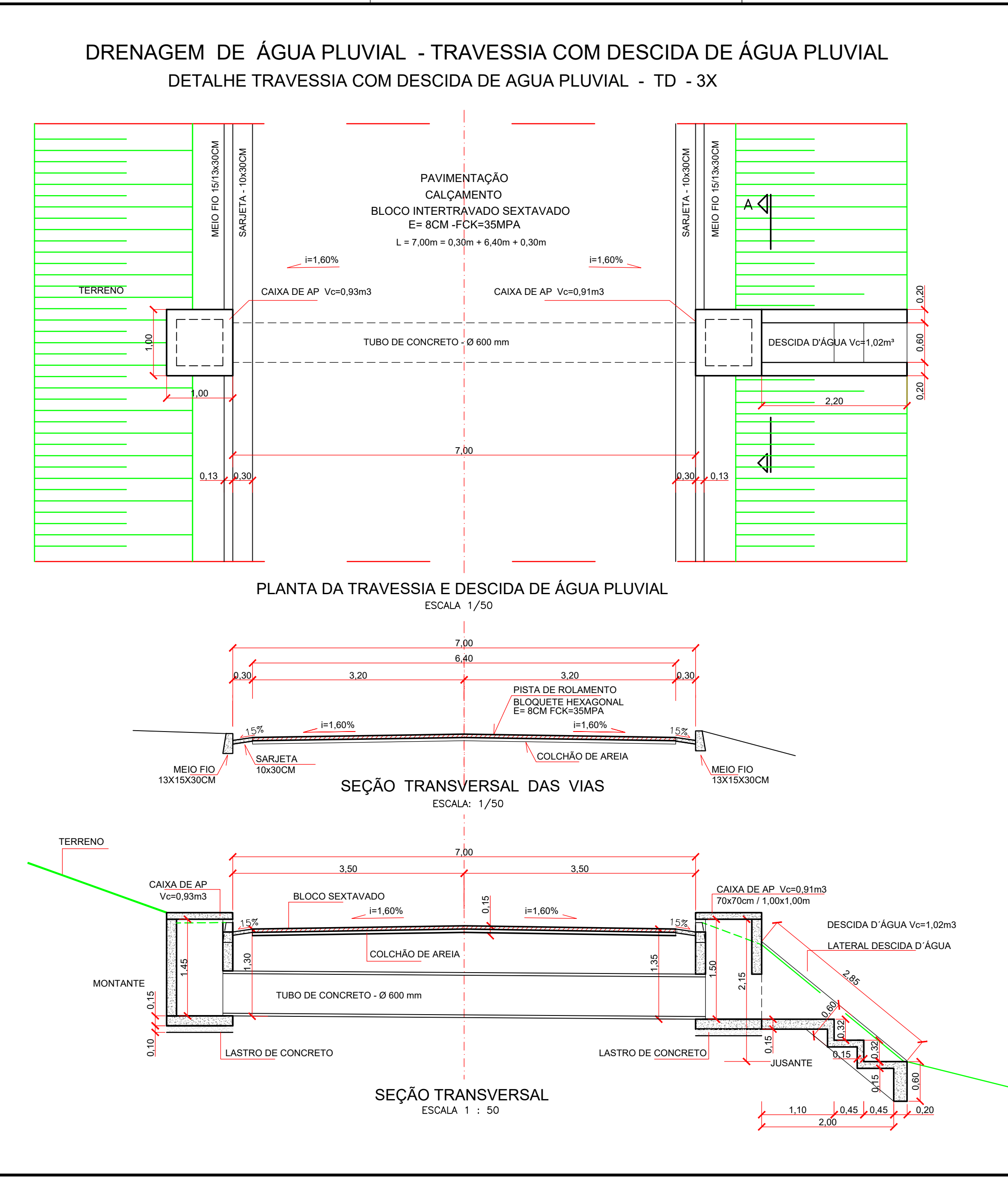
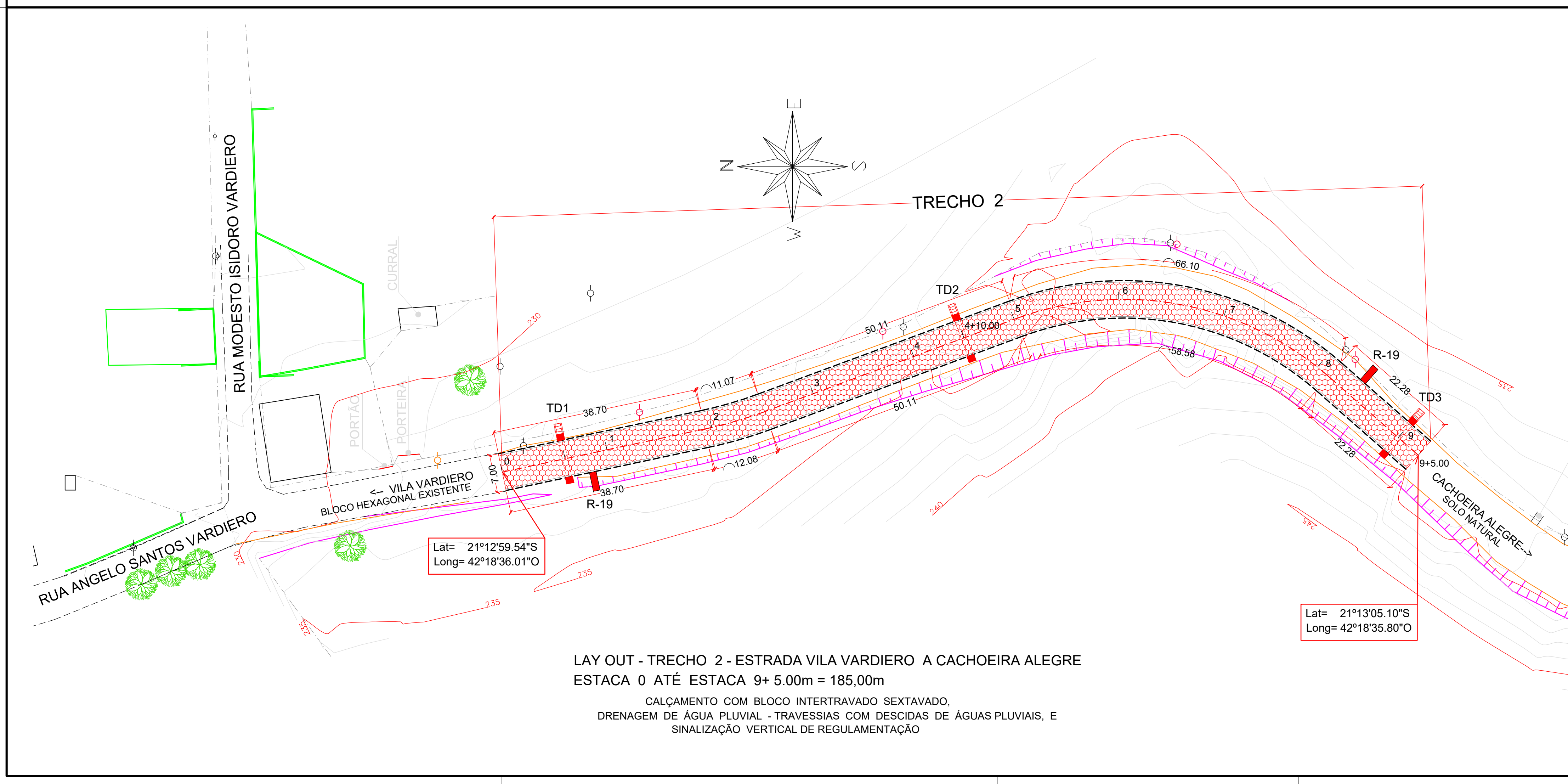

PROJETO
PAVIMENTAÇÃO / SINALIZAÇÃO VIÁRIA / DRENAGEM PLUVIAL

MUNICÍPIO/ESTADO:
BARÃO DE MONTE ALTO / MG

APROVAÇÕES

CONTRATO DE REPASSE: MDR 915733/2021- OPERAÇÃO 1078505-11/2021

ÁREA E EXTENSÃO:
EXTENSÃO TOTAL - EIXO = 375,50m / ÁREA TOTAL = 2.628,50 m²
TRECHO 1 - ESTACA 0 ATÉ ESTACA 9+10,50m = 1.333,50m²
LARGURA = 7,00m
DRENAGEM POR SARJETAS - 381,00m E TRAVESSIA EXISTENTE DE AP - 1U
SINALIZAÇÃO VIÁRIA VERTICAL DE REGULAMENTAÇÃO - 2 PLACAS
TRECHO 2 - ESTACA 0 ATÉ ESTACA 9+5,00m = 1.295,00m²
LARGURA = 7,00m
DRENAGEM POR SARJETAS - 370,00m E TRAVESSIAS COM DESCIDAS DE AP - 3U
SINALIZAÇÃO VIÁRIA VERTICAL DE REGULAMENTAÇÃO - 2 PLACAS

REFERENCIAL:
**ADEQUAÇÃO E MANUTENÇÃO DE ESTRADA VICINAL
PAVIMENTAÇÃO COM:**
CALÇAMENTO COM BLOCO INTERTRAVADO SEXTAVADO, E
DRENAGEM DE ÁGUA PLUVIAL - TRAVESSIAS COM DESCIDAS DE ÁGUAS PLUVIAIS
TRECHO 1 - ESTRADA VICINAL - VILA VARDIERO
TRECHO 2 - ESTRADA VICINAL - VILA VARDIERO A CACHOEIRA ALEGRE

RESPONSÁVEL TÉCNICO: MARIA HELENA ELMOR MOOR - CREA 38.030/D-MG
PREFEITO MUNICIPAL: FÁBIO SOARES GUIMARÃES

FOLHA: 01/01 DATA: 12/2021 ESCALA: 1/500 ASS: 20210795172

Associação dos Municípios da
Microrregião do Médio Rio Pomba