

# Especificações

Manilha 400 mm	102 m
Caixa	23,75 m
CBUQ	1.541,26 m²

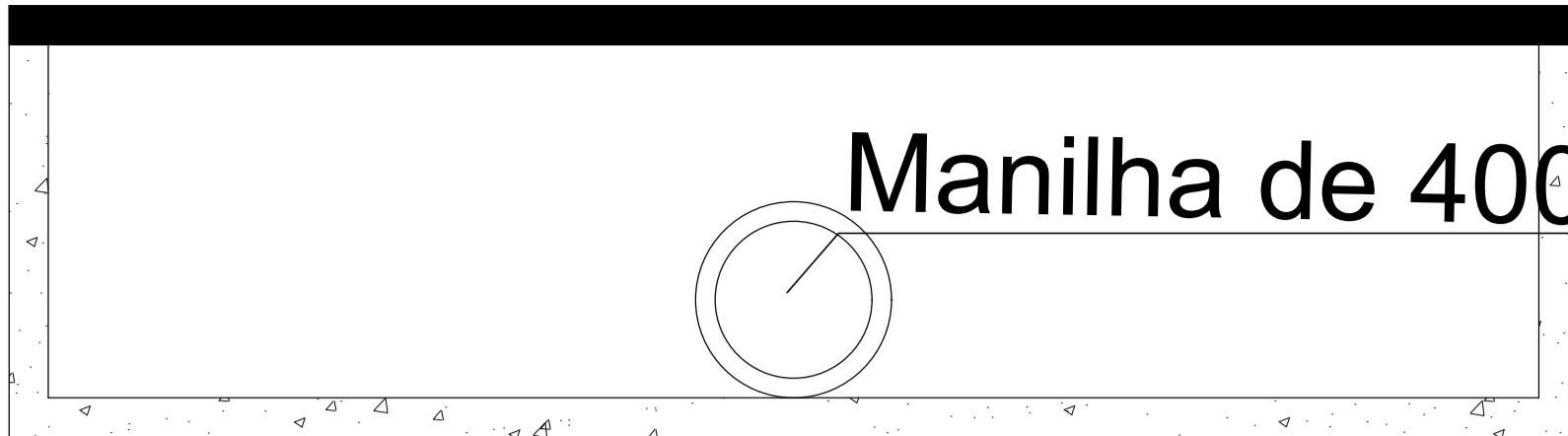

Corte  
Sem esc.

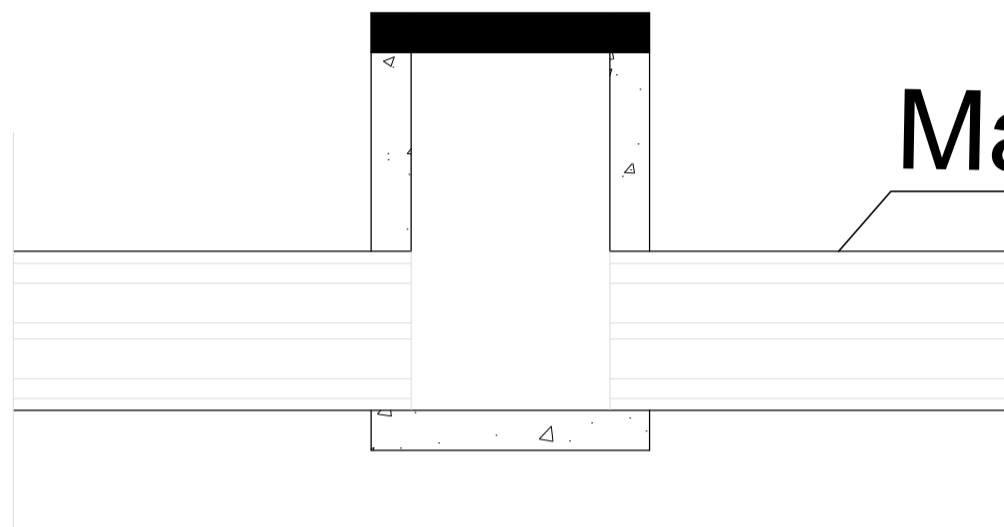

Corte  
Sem esc.

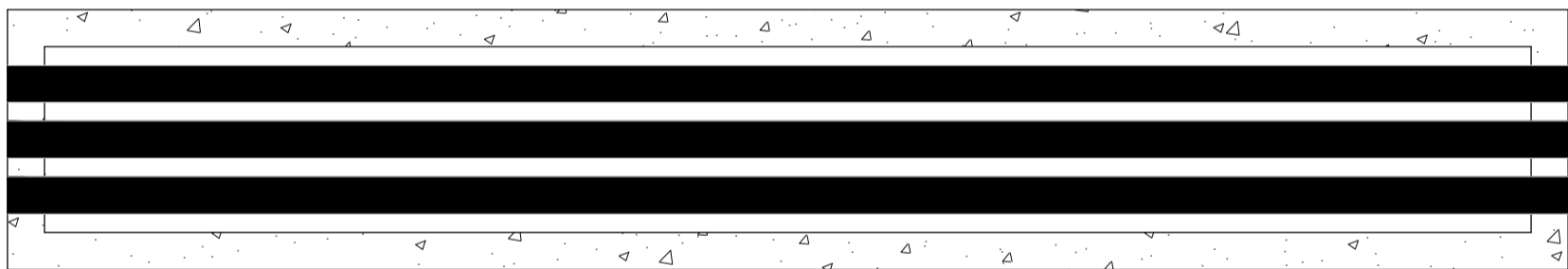

Trilho de Linha.

Vista  
Sem esc.

Prefeitura Municipal de Dona Euzébia

Avenida Antônio Esteves Ribeiro - 340 - Centro - Dona Euzébia - MG /  
CEL: (32)99955-8303 / emanetheza@gmail.com

Projeto Arquitetônico.

ENDEREÇO/OBRA: Ruas Diversas, Moro Querosene, São Manoel do  
Guaiaçu, Dona Euzébia.

CONTEÚDO: Projeto de drenagem e pavimentação de CBUQ.

PROPRIETÁRIO:

CNPJ: 17.706.656/0001-27 Prefeitura Municipal de Dona Euzébia.

RESPONSÁVEL TÉCNICO:

CREA: MG-200.214/D Suane Evelyn dos Reis Soares

ÁREA CONSTRUIDA: 1.541,26m²

ESCALA: INDICADA

DATA: 08/2022

PRANCHA: 01/01