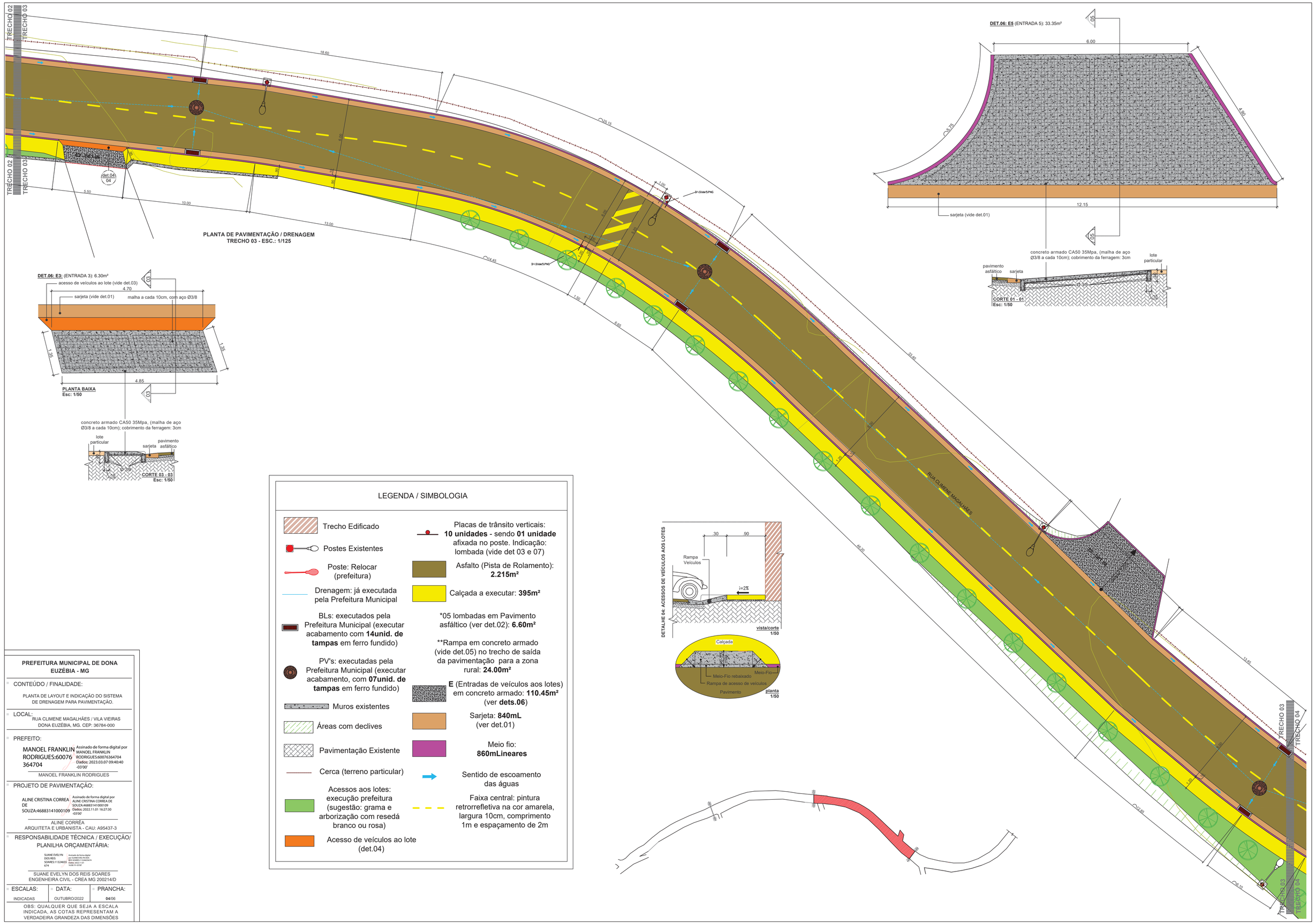

LEGENDA / SIMBOLOGIA

- Trecho Edificado
- Postes Existentes
- Poste: Relocar (prefeitura)
- Drenagem: já executada pela Prefeitura Municipal
- BLs: executados pela Prefeitura Municipal (executar acabamento com **14unid. de tampas** em ferro fundido)
- PV's: executadas pela Prefeitura Municipal (executar acabamento, com **07unid. de tampas** em ferro fundido)
- Muros existentes
- Áreas com declives
- Pavimentação Existente
- Cerca (terreno particular)
- Acessos aos lotes: execução prefeitura (sugestão: grama e arborização com resedá branco ou rosa)
- Acesso de veículos ao lote (det.04)
- Placas de trânsito verticais: **10 unidades** - sendo **01 unidade** afixada no poste. Indicação: lombada (vide det 03 e 07)
- Asfalto (Pista de Rolamento): **2.215m²**
- Calçada a executar: **395m²**
- *05 lombadas em Pavimento asfáltico (ver det.02): **6.60m²**
- **Rampa em concreto armado (vide det.05) no trecho de saída da pavimentação para a zona rural: **24.00m²**
- **E** (Entradas de veículos aos lotes) em concreto armado: **110.45m²** (ver **dets.06**)
- Sarjeta: **840mL** (ver det.01)
- Meio fio: **860mLineares**
- Sentido de escoamento das águas
- Faixa central: pintura retrorrefletiva na cor amarela, largura 10cm, comprimento 1m e espaçamento de 2m

PREFEITURA MUNICIPAL DE DONA EUZÉBIA - MG

CONTEÚDO / FINALIDADE:

PLANTA DE LAYOUT E INDICAÇÃO DO SISTEMA DE DRENAGEM PARA PAVIMENTAÇÃO.

LOCAL:

RUA CLIMENE MAGALHÃES / VILA VIEIRAS
DONA EUZÉBIA, MG. CEP: 36784-000

PREFEITO:

MANOEL FRANKLIN RODRIGUES:60076364704

Assinado de forma digital por MANOEL FRANKLIN RODRIGUES:60076364704
Dados: 2023.03.07 09:40:40 -03'00'

MANOEL FRANKLIN RODRIGUES

PROJETO DE PAVIMENTAÇÃO:

ALINE CRISTINA CORREA DE SOUZA:46883141000109

Assinado de forma digital por ALINE CRISTINA CORREA DE SOUZA:46883141000109
Dados: 2022.11.01 16:27:30 -03'00'

ALINE CORRÊA
ARQUITETA E URBANISTA - CAU: A95437-3

RESPONSABILIDADE TÉCNICA / EXECUÇÃO/ PLANILHA ORÇAMENTÁRIA:

SUANE EVELYN DOS REIS SOARES:11324655674

Assinado de forma digital por SUANE EVELYN DOS REIS SOARES:11324655674
Dados: 2022.11.01 16:28:19 -03'00'

SUANE EVELYN DOS REIS SOARES
ENGENHEIRA CIVIL - CREA MG 200214/D

ESCALAS:	DATA:	PRANCHA:
INDICADAS	OUTUBRO/2022	04/06

OBS: QUALQUER QUE SEJA A ESCALA INDICADA, AS COTAS REPRESENTAM A VERDADEIRA GRANDEZA DAS DIMENSÕES