

PLANTA BAIXA- TÉRREO

ESC. 1/200

ÁREA CONSTRUÍDA: 1.097,30 m²

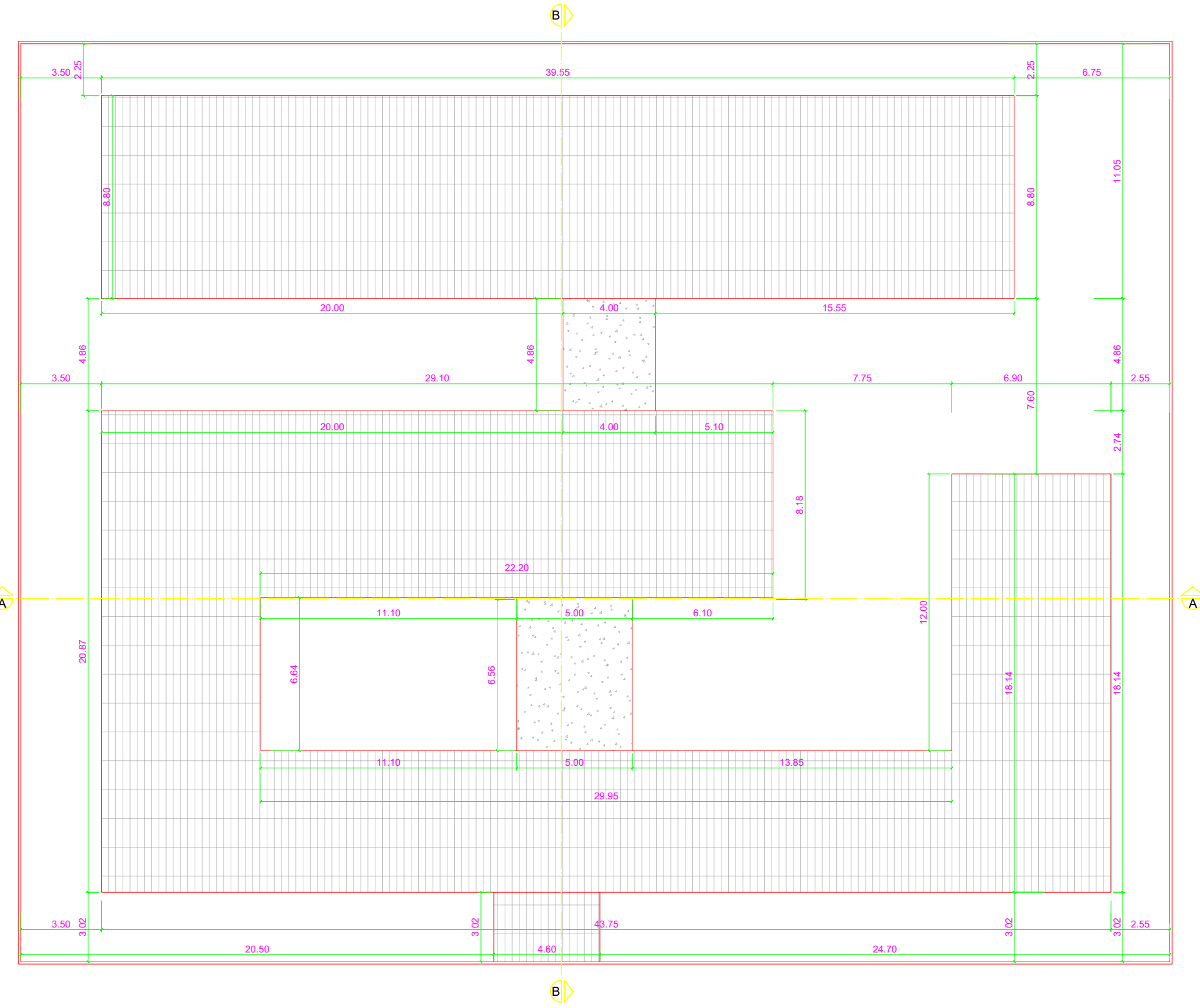

COBERTURA/LOCAÇÃO

ESC. 1/200

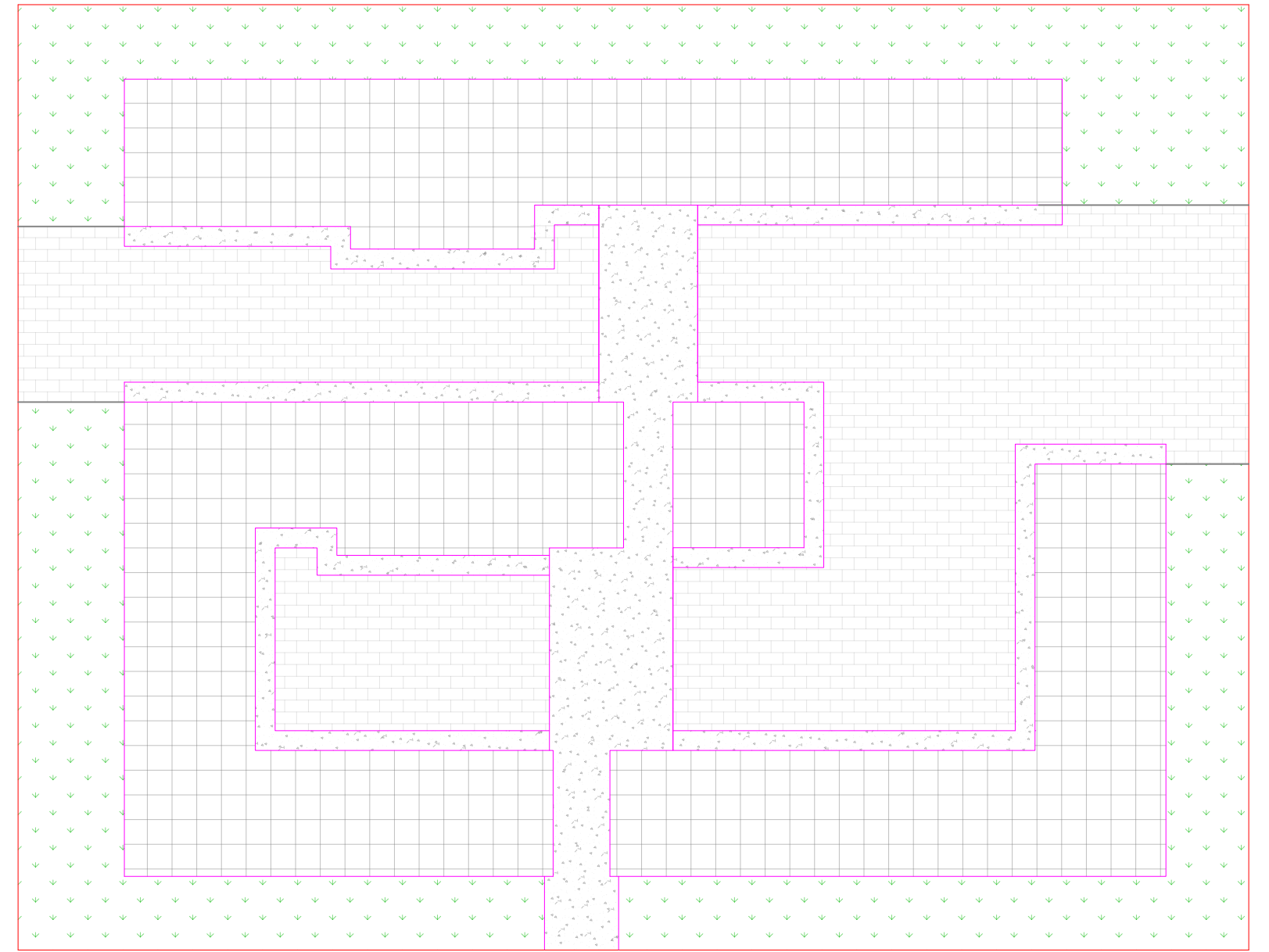

PLANTA DE PISO

ESC. 1/250

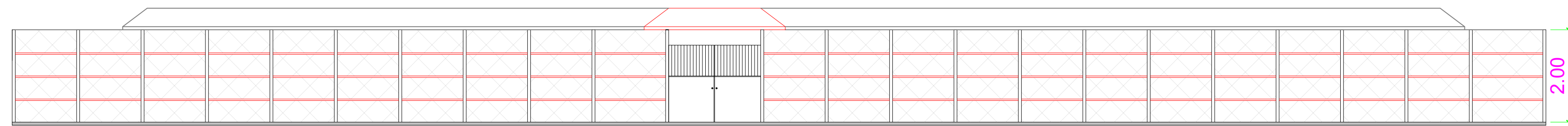

FACHADA

ESC. 1/75

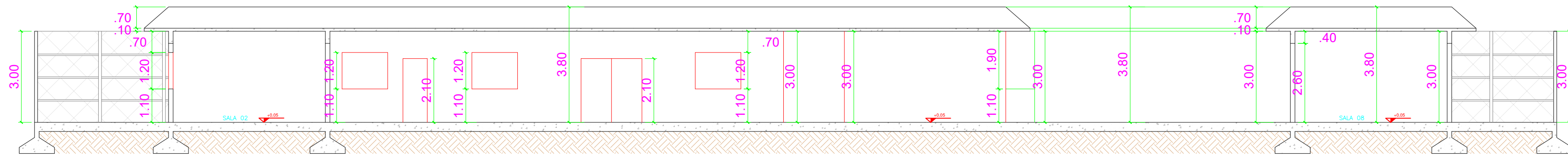

CORTE A/A

ESC. 1/75

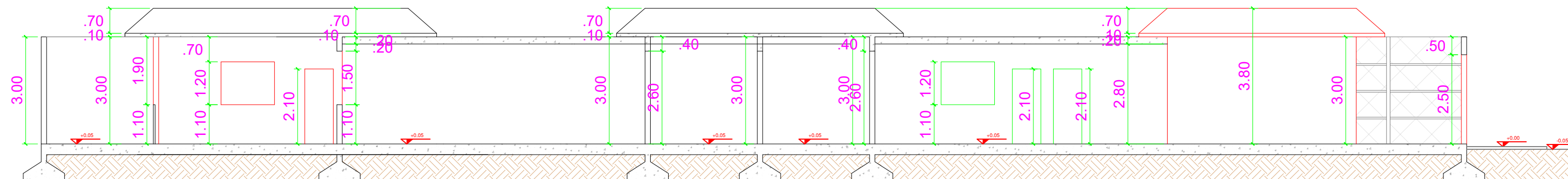

CORTE B/B

ESC. 1/75

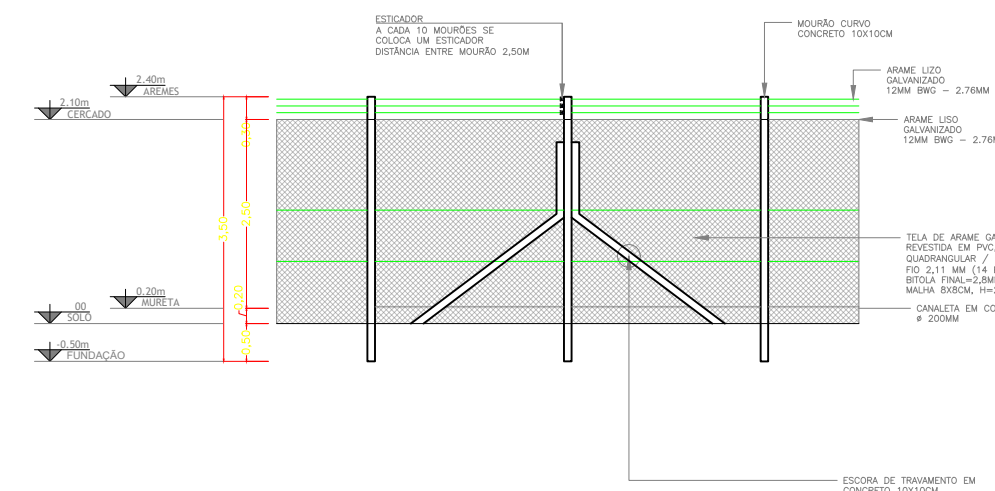

DETALHAMENTO ALAMBRA

ESC. 1/100

| QUADRO DE ÁREAS - PISOS | | |
|-------------------------|-------------------|-----------|
| ITEM | DESCRIÇÃO | ÁREA (m²) |
| | GRAMA | 721,28 m² |
| | PISO INTERTRAVADO | 940,43 m² |
| | PISO DE CONCRETO | 133,63 m² |
| | PISO CERÂMICO | 651,98 m² |

PROJETO ARQUITETÔNICO

TÍTULO: CONSTRUÇÃO DA ESCOLA CEME
JOSÉ RODRIGUES VALENTE

ENDEREÇO: RUA PROJETADA,
CENTRO, FERVEDOURO/MG

MUNICÍPIO – UF: FERVEDOURO – MG

PROPRIETÁRIO:

PREFEITURA MUNICIPAL DE FERVEDOURO
CNPJ.: 26.139.790/0001-84

PREFEITURA:

CREA:

RESPONSÁVEL TÉCNICO:

LARISSA FACCHINI BARBOSA
ENGENHEIRA CIVIL - CREA MG - 316376/D

QUADRO DE ÁREAS

| DESCRIÇÃO | ÁREA (m²) | % |
|-----------------|-------------|---|
| ÁREA CONSTRUÍDA | 1022,39 m² | |
| ÁREA DO LOTE | 2.865,47 m² | |

PLANTA BAIXA, COBERTURA E LOCAÇÃO, PLANTA DE
PISO, CORTES, FACHADA E DETALHAMENTO

PRANCHA

01/01

ESCALA: INDICADA

DATA EMISSÃO: 09/10/2024