

Legenda

MEIO-FIO EXISTENTE	GRELHA DE FERRO
Boca de lobo	CP (CAIXA PASSAGEM)
Tubo 400mm	SARJETA

REDE DE DRENAGEM PRUVIAL A EXECUTAR NA RUA DO CAMPO

MANILHA 0,4 M RUA CAMPO = 28,50 M
GRELHA FERRO RUA CAMPO = 3,78M
CAIXA DE PASSAGEM RUA CAMPO= 1 UND
BOCA DE LOBO RUA CAMPO =2 UND

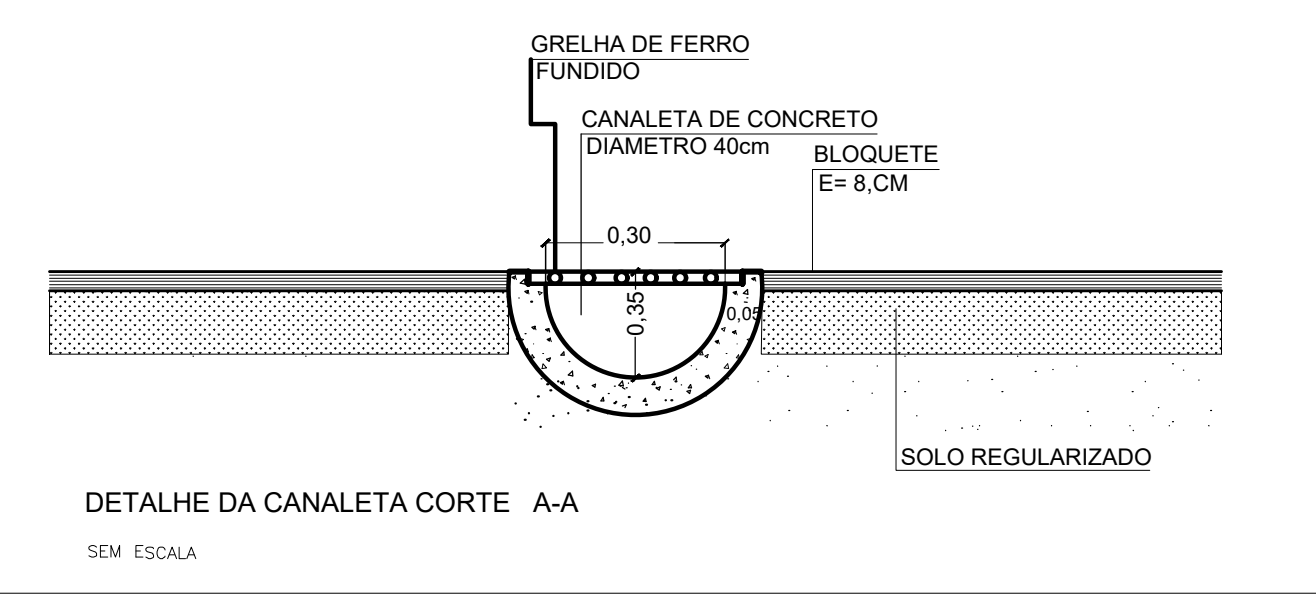
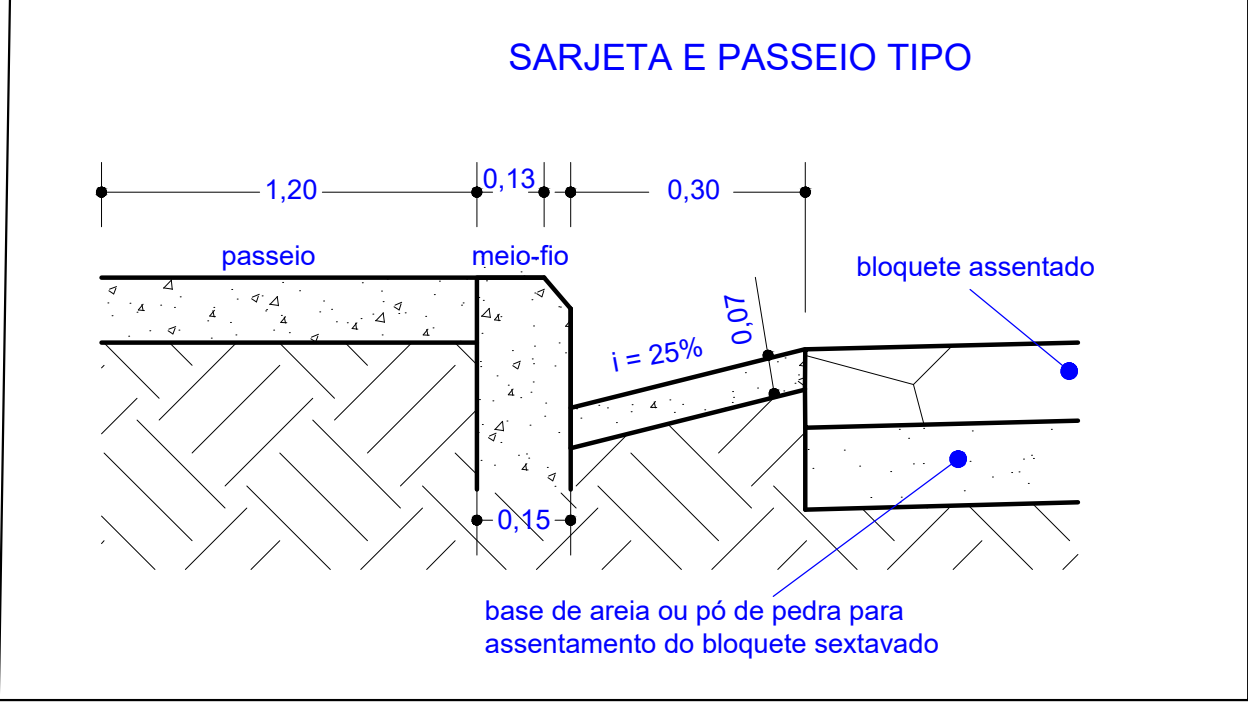
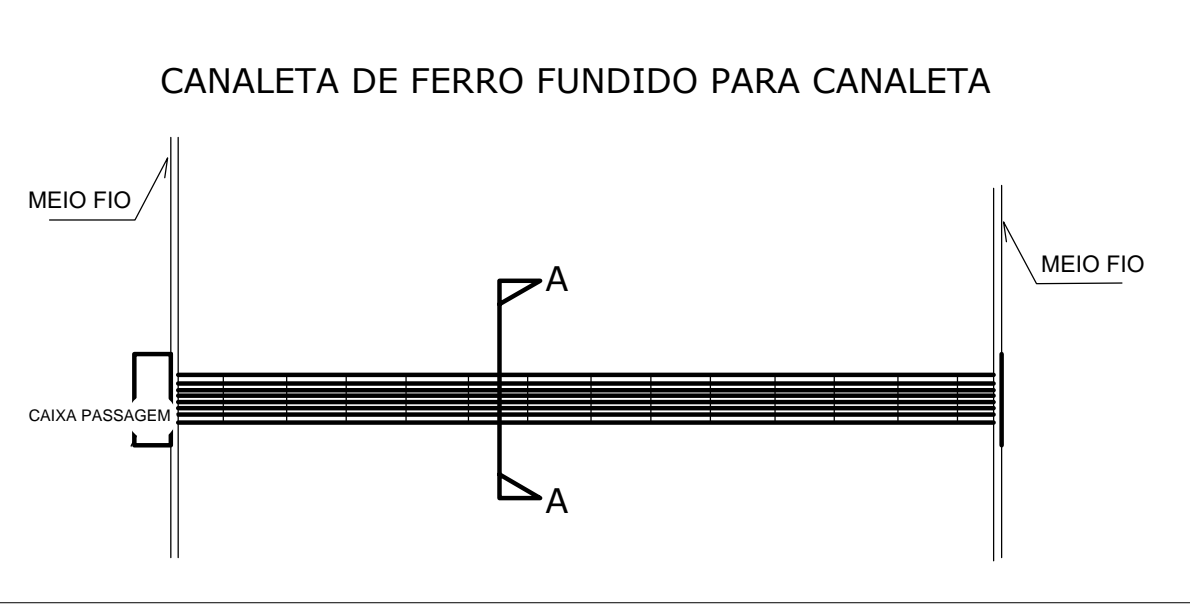
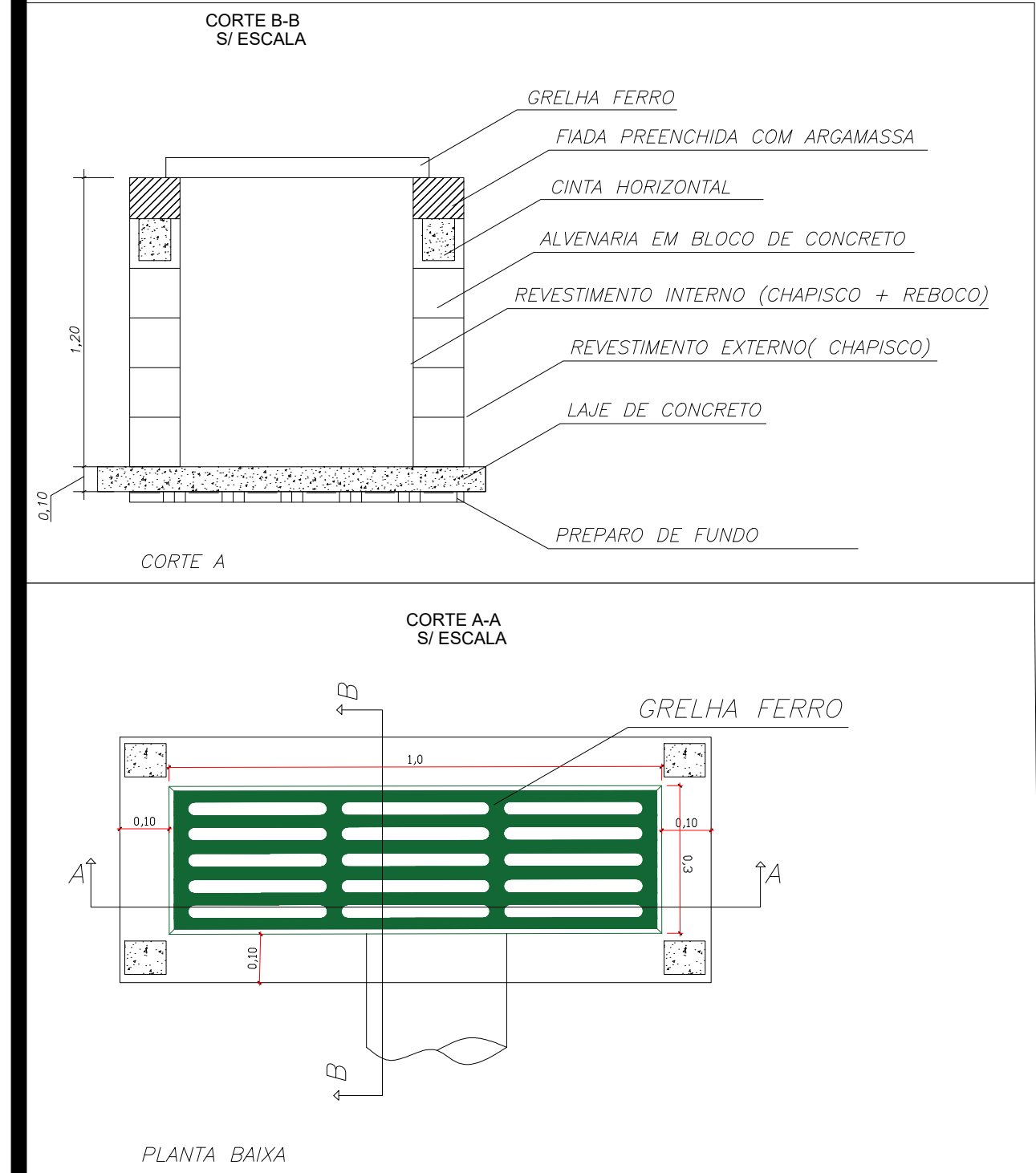

DRENAGEM RUA CAMPO

ESCALA 1/125



MUNICÍPIO DE MIRADOURO
SECRETARIA DE OBRAS
PRAÇA SANTA RITA 288 - CENTRO - MIRADOURO MG
CNPJ 17947623/0001-79 CEP 36893-000
TEL. (32) 3753 1160 RAMAL - 210

ENDEREÇO: RUA DO CAMPO- DISTRITO SANTA CRUZ DO MONTE ALVERNE	CARIMBO APROV.
coordenadas local intervenção: latitude 20°46'54.55"S longitude 42°26'14"D	Quadro de áreas: ÁREA TOTAL A PAVIMENTAR 381,52 M²
MIRADOURO - MG	desenho: RONY SOUZA
tipo de projeto: PROJETO DE PAVIMENTAÇÃO EM BLOQUETE SEXTAVADO	prancha: A1 01/01
empresa responsável: PREFEITURA MUNICIPAL DE MIRADOURO -MG	data: 22/03/2023
PREFEITO : CLOVES DA SILVA BOTELHO	revisão: 03/07/2023
Desenho: DRENAGEM	art:
Responsável técnico : THAIS LOPES DE CASTRO CREA: 141895826-3	Assinatura de forma digital THAIS LOPES DE CASTRO 15606 Data: 2023.07.16 10:32:24 -03'00'

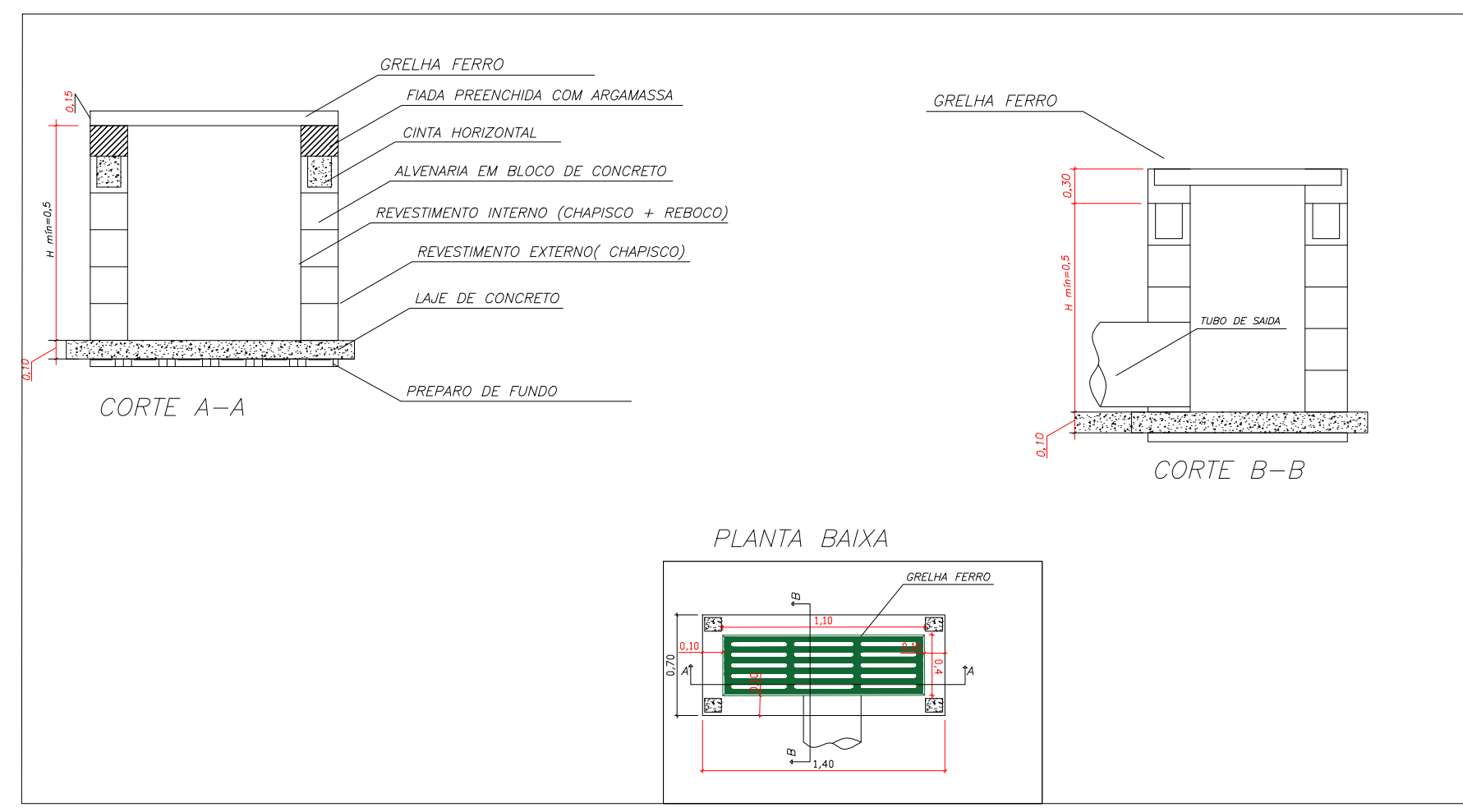
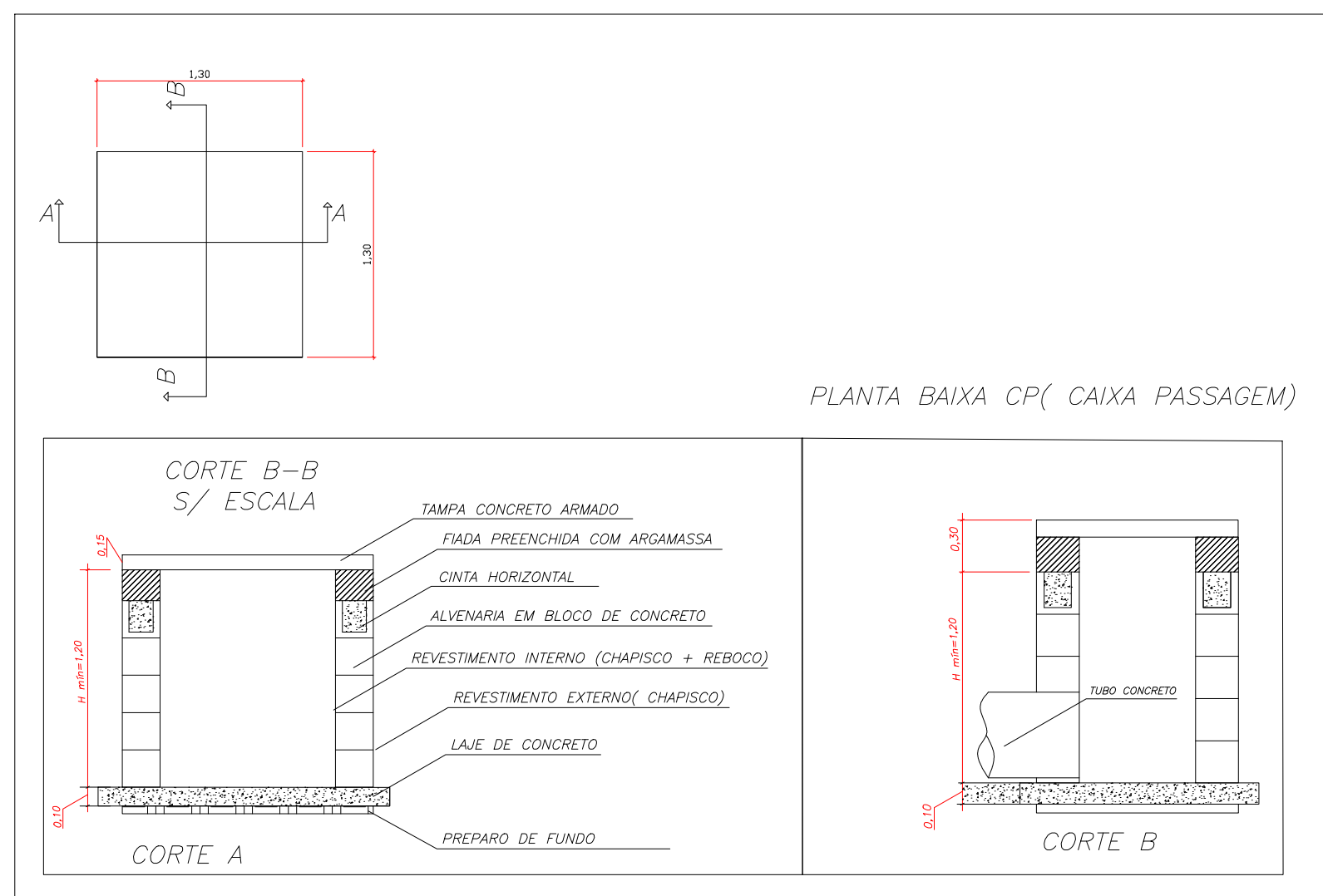

REDE DE DRENAGEM PRUVIAL A EXECUTAR NA RUA DE BAIXO

MANILHA 0,4 M = 111,6 M
TUBO PVC 200MM = 14,72M
CAIXA DE PASSAGEM = 6 UND
BOCA DE LOBO = 8 UND

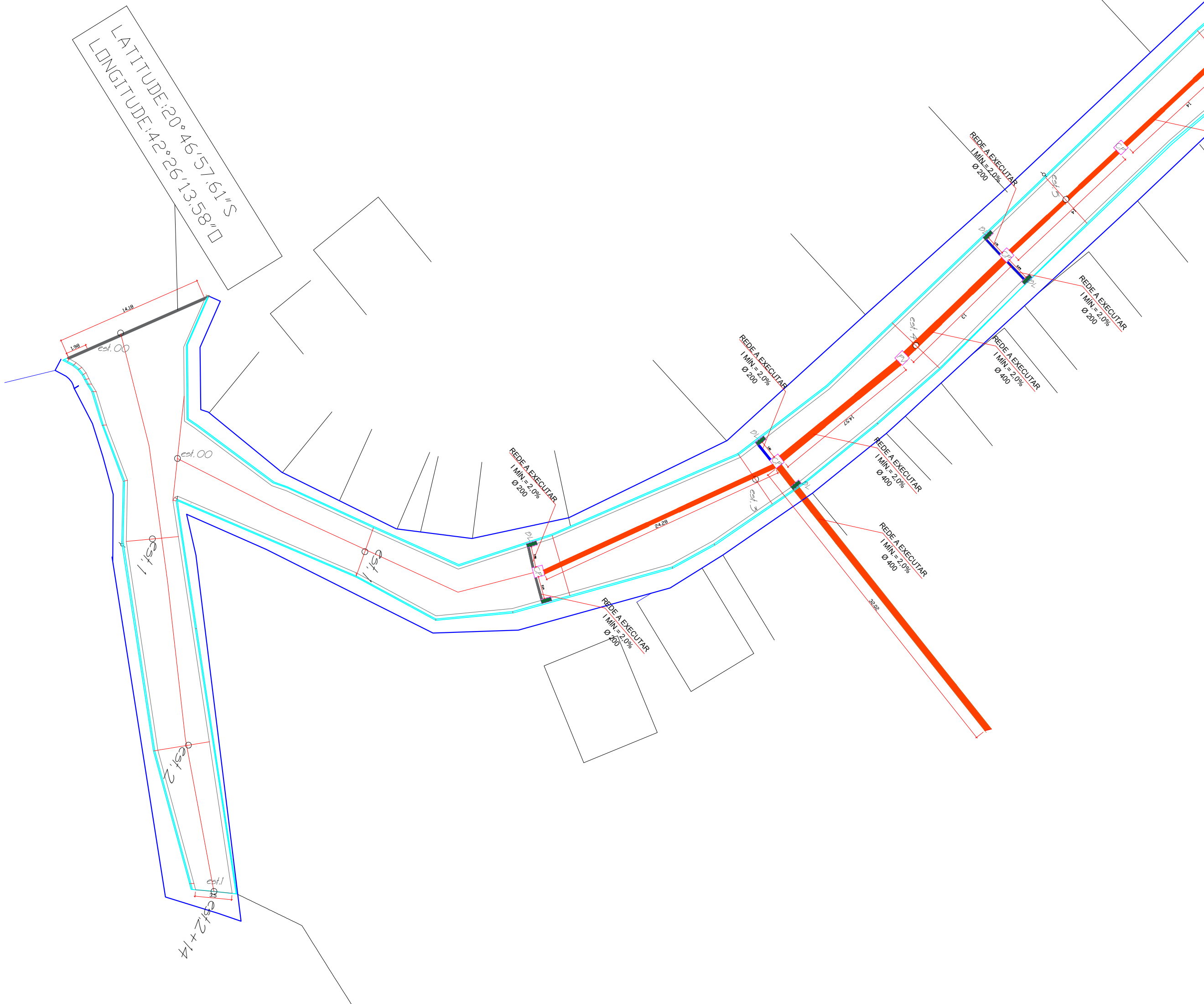

RUA DE BAIXO

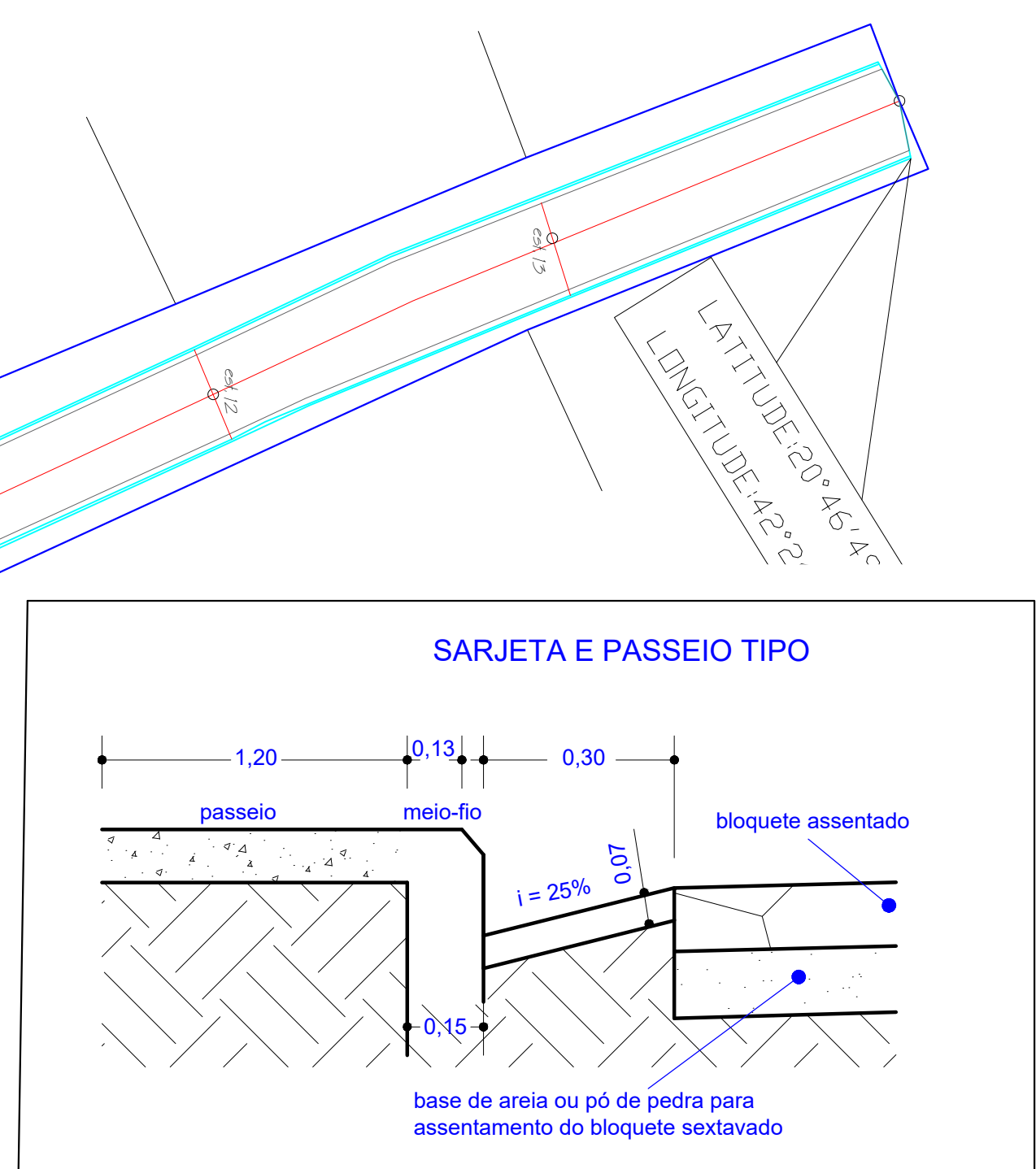

Legenda

MEIO-FIO EXISTENTE	MEIO-FIO A EXECUTAR	MEIO-FIO A REBAIXAR
Boca de lobo	CP (CAIXA PASSAGEM)	MEIO-FIO (TRAVA)
Tubo 400mm	Tubo PVC 200mm	GRELHA DE FERRO



MUNICÍPIO DE MIRADOURO
SECRETARIA DE OBRAS
PRAÇA SANTA RITA 288 - CENTRO - MIRADOURO MG
CNPJ 17947623/0001-79 CEP 36893-000
TEL. (32) 3753 1160 RAMAL - 210

ENDEREÇO: RUA DE BAIXO- DISTRITO DE SANTA CRUZ DO MONTE ALVERNE	CARIMBO APROV.
coordenadas local intervenção: LATITUDE:20°46'57.61"S LONGITUDE:42°26'13.58"E	coordenadas local (DMT): latitude20°46'55.01"S longitude42°26'19.83"E
DISTRITO DE SANTA CRUZ DO MONTE ALVERNE MIRADOURO - MG	
tipo de projeto: PROJETO DE PAVIMENTAÇÃO EM BLOQUETE SEXTAVADO	
empresa responsável: PREFEITURA MUNICIPAL DE MIRADOURO -MG	
PREFEITO : CLOVES DA SILVA BOTELHO	CLOVES DA SILVA BOTELHO BOTELHO:291 34803653
Desenho: DRENAGEM	
Responsável técnico : THAIS LOPES DE CASTRO CREA: 141895826-3	THAIS LOPES DE CASTRO:096803 15606
	Assinado de forma digital por THAIS LOPES DE CASTRO:09680315606 Data: 2023.07.10 10:33:49 -03'00'
	Quadro de áreas: ÁREA TOTAL A PAVIMENTAR 1.659,50²
	desenho: RONY SOUZA
	prancha: A1 01/01
	data: 22/03/2023
	revisão: 03/07/2023
	art:

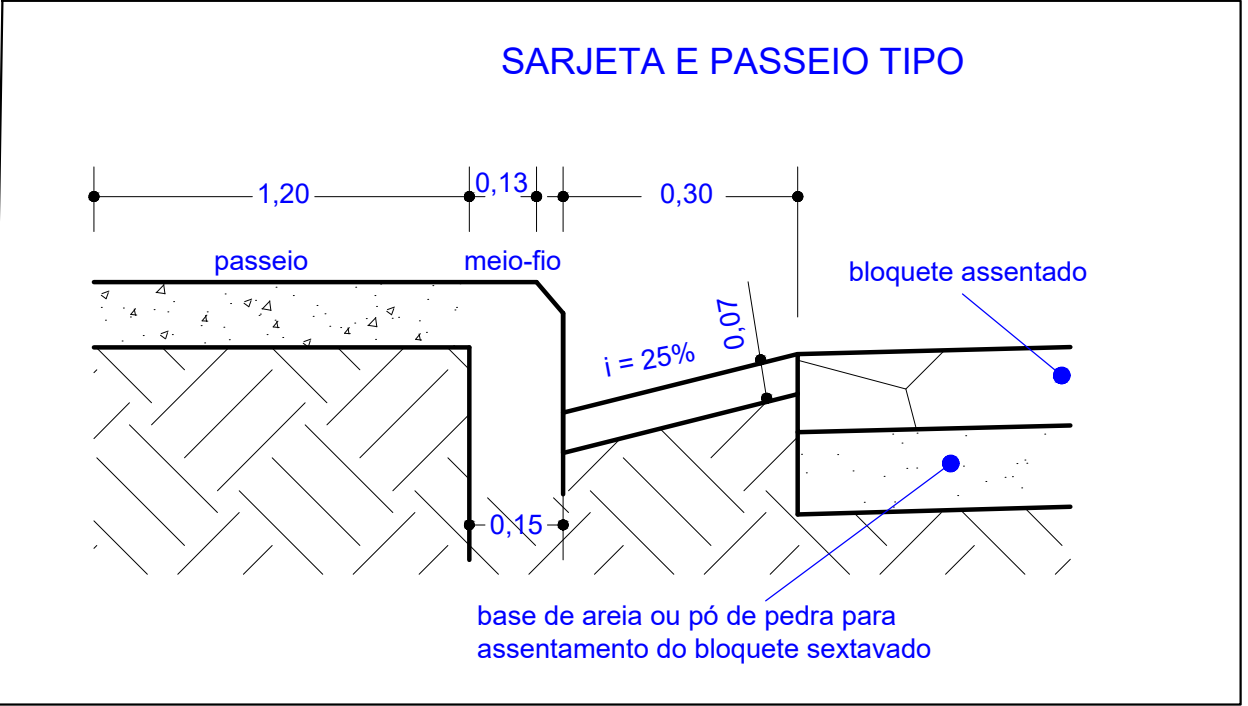
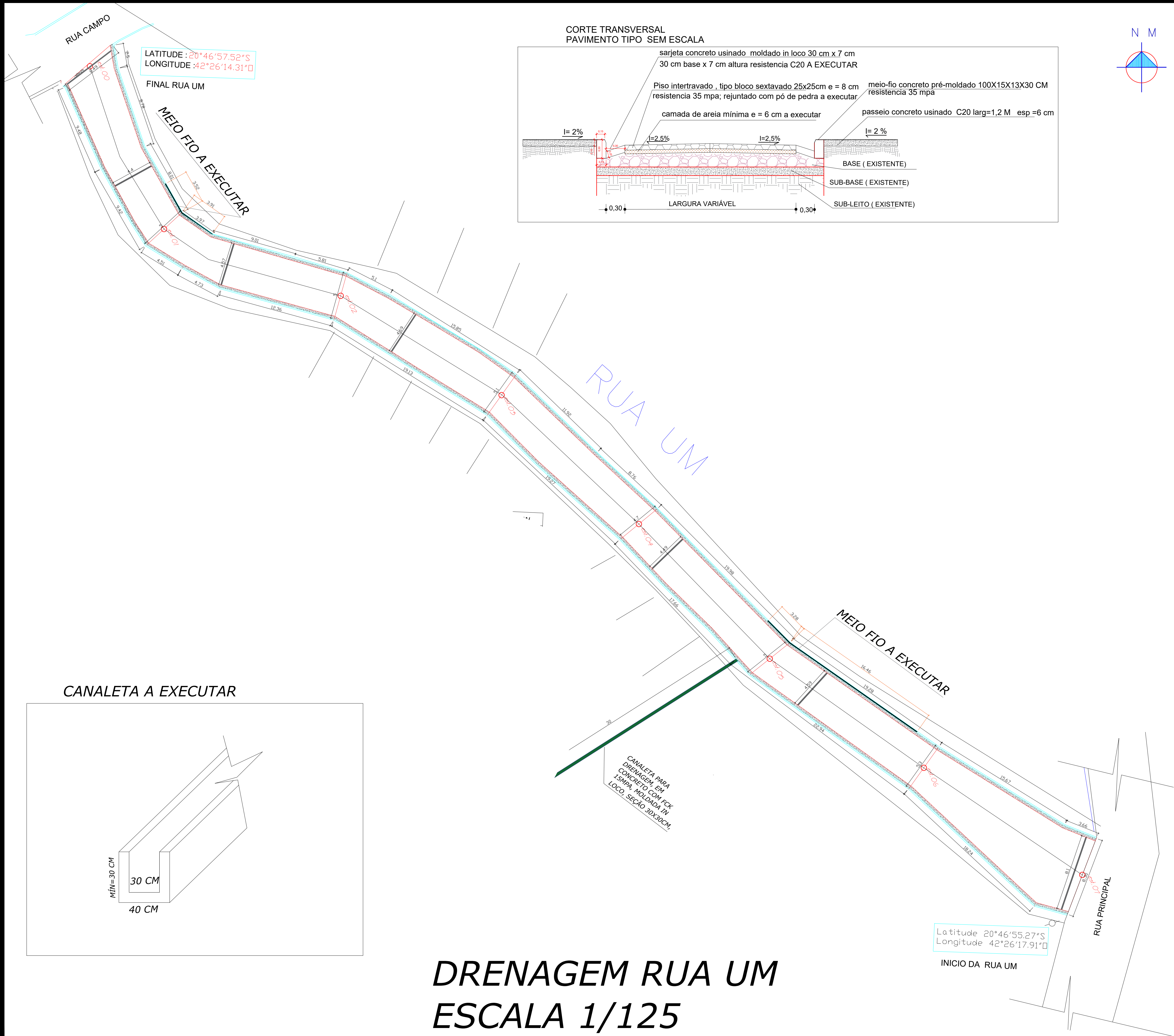

Legenda

MEIO-FIO EXISTENTE	MEIO-FIO A EXECUTAR	MEIO-FIO A REBAIXAR
Boca de lobo	CP (CAIXA PASSAGEM)	MEIO-FIO (TRAVA)
SARJETA		

PAVIMENTAÇÃO EM BLOQUETE SEXTAVADO A EXECUTAR NA RUA UM NO DISTRITO DE MONTE ALVERNE DA EST. 00 ATÉ EST. 07
ÁREA A SER PAVIMENTADA = 665,90 M²
DE ACORDO COM SEÇÃO TRANSVERSAL EM ANEXO
MEIO FIO DE CONCRETO A EXECUTAR NO LOCAL 64,50 M
E SARJETA A EXECUTARNO LOCAL 280,0 X 0,30 CM X 0,07M

RUA UM	
RESUMO DRENAGEM SUPERFICIAL	TOTAL
MEIO-FIO A RECOMPOR= 27,17 M	64,50 M
TRAVA RUA =37,33 M	
SARJETA A EXECUTAR = 280,0 M	
CANALETA A EXECUTAR = 30M	

MUNICÍPIO DE MIRADOURO
SECRETARIA DE OBRAS

PRAÇA SANTA RITA 288 - CENTRO - MIRADOURO MG
CNPJ 17947623/0001-79 CEP 36893-000
TEL. (32) 3753 1160 RAMAL - 210

ENDEREÇO: RUA UM- DISTRITO DE SANTA CRUZ DO MONTE ALVERNE	CARIMBO APROV.
coordenadas local intervenção: latitude 20°46'55.27"S longitude 42°26'17.91"E	coordenadas local (DMT): latitude 20°46'55.01"S longitude 42°26'19.83"E
MIRADOURO - MG	
tipo de projeto: PROJETO DE PAVIMENTAÇÃO EM BLOQUETE SEXTAVADO	
empresa responsável: PREFEITURA MUNICIPAL DE MIRADOURO -MG	
PREFEITO : CLOVES DA SILVA CLOVES DA SILVA BOTELHO	
Desenho: DRENAGEM	
Responsável técnico : THAIS LOPES DE CASTRO CREA: 141895826-3	THAIS LOPES DE CASTRO CREA: 141895826-3
	Assinado eletronicamente em 22/03/2023 às 15:06 Assinado eletronicamente em 03/07/2023 às 10:31
	Quadro de áreas: ÁREA TOTAL A PAVIMENTAR 665,90 M²
	desenho: RONY SOUZA
	prancha: A1 01/01
	data: 22/03/2023
	revisão: 03/07/2023
	art:

DRENAGEM RUA UM
ESCALA 1/125

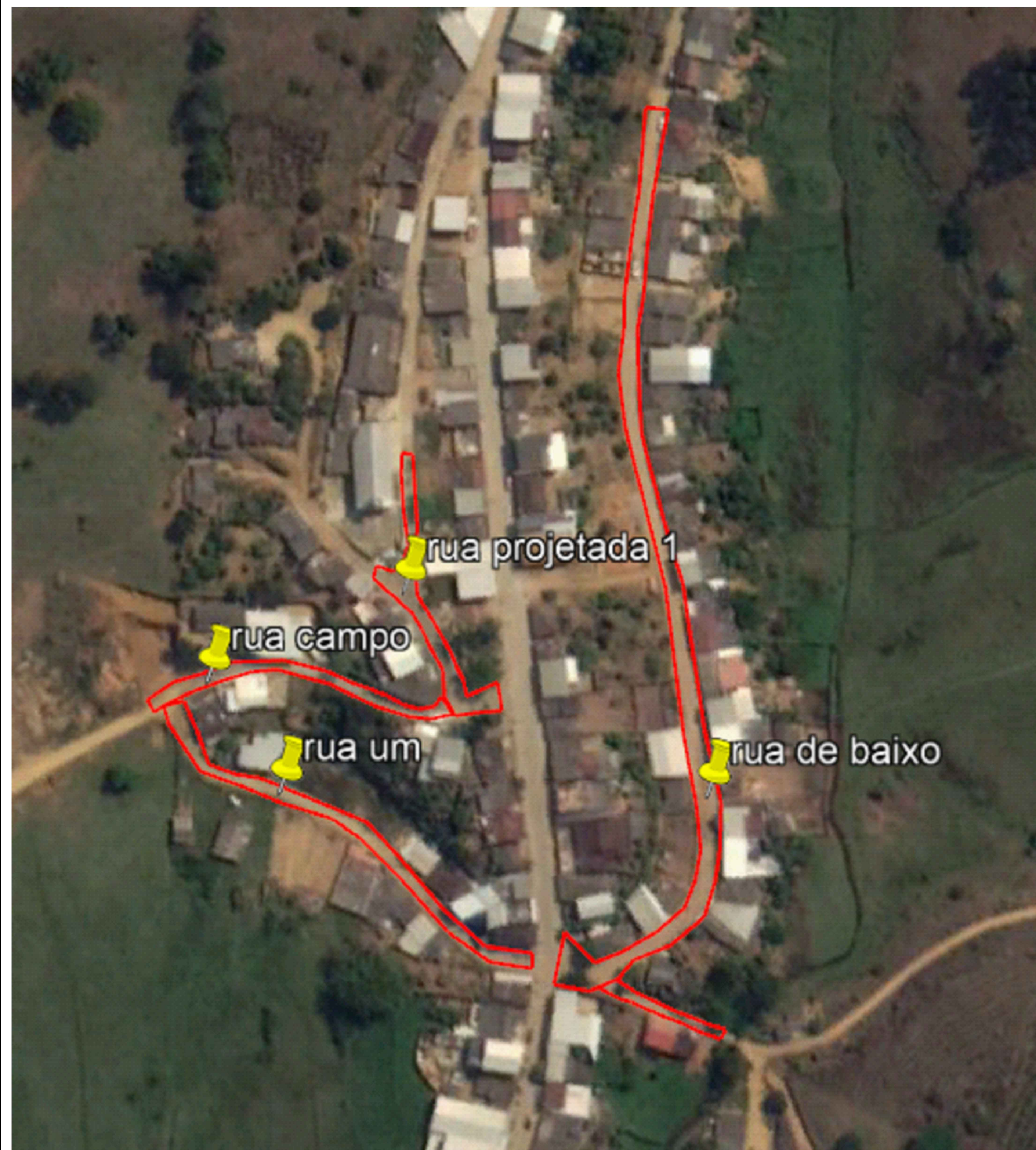
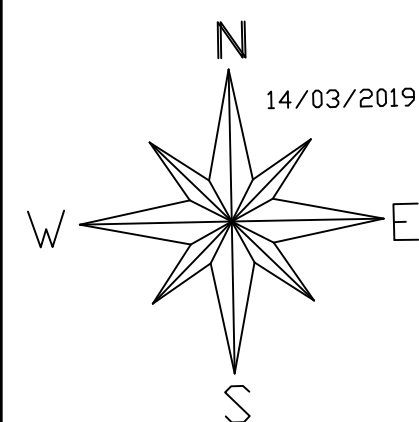

LOCALIZAÇÃO E SITUAÇÃO DO LOCAL DA INTERVENÇÃO

PROJETO PAVIMENTAÇÃO
ESCALA S/E



DISTANCIA MÉDIA DO (DMT) AO LOCAL DA INTERVENÇÃO (400M)



LOCALIZAÇÃO DA INTERVENÇÃO (21 KM DE MIRADOURO)

		MUNICÍPIO DE MIRADOURO SECRETARIA DE OBRAS	
PRAÇA SANTA RITA 288 - CENTRO - MIRADOURO MG		CNPJ 17947623/0001-79 CEP 36893-000 TEL. (32) 3753 1160 RAMAL - 210	
ENDEREÇO: RUA PROJETADA 1 / RUA CAMPO / RUA DE BAIXO / RUA UM		CARIMBO APROV.	
coordenadas local intervenção: latitude 20°46'57.52"S longitude 42°26'14.31"O		coordenadas local (DMT): latitude 20°46'55.01"S longitude 42°26'19.83"O	
DISTRITO SANTA CRUZ DO MONTE ALVERNE MIRADOURO - MG			
tipo de projeto: PROJETO DE PAVIMENTAÇÃO EM BLOQUETE SEXTAVADO		Quadro de áreas: ÁREA TOTAL A PAVIMENTAR	
empresa responsável: PREFEITURA MUNICIPAL DE MIRADOURO -MG		desenho: RONY SOUZA	
PREFEITO : CLOVES DA SILVA BOTEELHO CLOVES DA SILVA BOTEELHO 134803663		prancha: A1 01/01	
Desenho: LOCALIZAÇÃO		data: 22/03/2023	
Responsável técnico : THAIS LOPES DE CASTRO CREA: 141895826-3		revisão: 03/07/2023	
THAIS LOPES DE CASTRO 15606		art:	

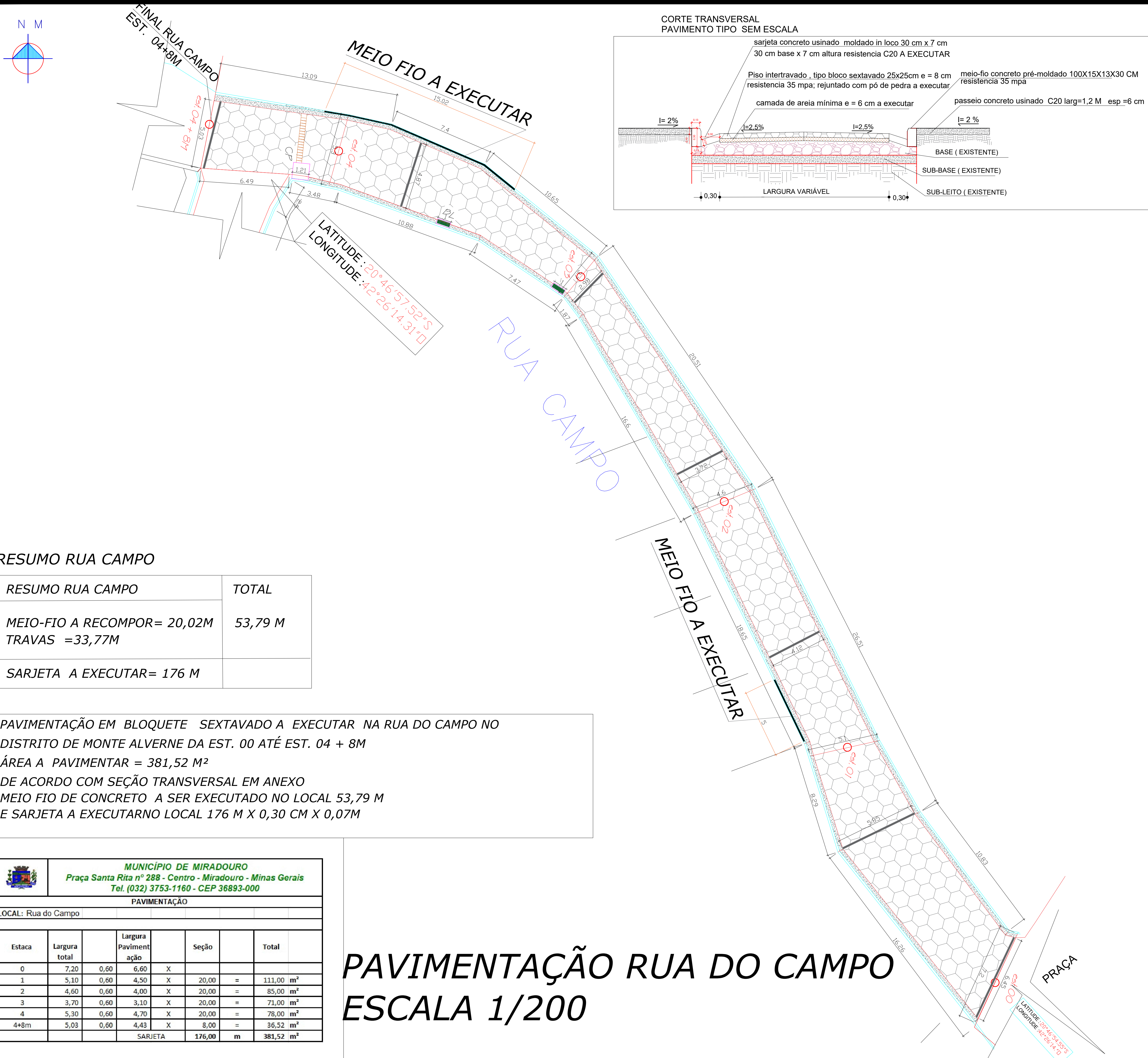
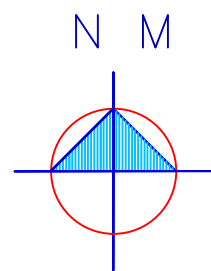

RESUMO RUA CAMPO

RESUMO RUA CAMPO	TOTAL
MEIO-FIO A RECOMPOR= 20,02M TRAVAS =33,77M	53,79 M
SARJETA A EXECUTAR= 176 M	

PAVIMENTAÇÃO EM BLOQUETE SEXTAVADO A EXECUTAR NA RUA DO CAMPO NO DISTRITO DE MONTE ALVERNE DA EST. 00 ATÉ EST. 04 + 8M

ÁREA A PAVIMENTAR = 381,52 M²

DE ACORDO COM SEÇÃO TRANSVERSAL EM ANEXO

MEIO FIO DE CONCRETO A SER EXECUTADO NO LOCAL 53,79 M

E SARJETA A EXECUTARNO LOCAL 176 M X 0,30 CM X 0,07M

<div><div></div><div>MUNICÍPIO DE MIRADOURO Praça Santa Rita nº 288 - Centro - Miradouro - Minas Gerais Tel. (032) 3753-1160 - CEP 36893-000</div></div>									
PAVIMENTAÇÃO									
LOCAL: Rua do Campo									
Estaca	Largura total		Largura Pavimentação		Seção		Total		
0	7,20	0,60	6,60	X					
1	5,10	0,60	4,50	X	20,00	=	111,00	m²	
2	4,60	0,60	4,00	X	20,00	=	85,00	m²	
3	3,70	0,60	3,10	X	20,00	=	71,00	m²	
4	5,30	0,60	4,70	X	20,00	=	78,00	m²	
4+8m	5,03	0,60	4,43	X	8,00	=	36,52	m²	
			SARJETA		176,00	m	381,52	m²	

PAVIMENTAÇÃO RUA DO CAMPO

ESCALA 1/200

CORTE TRANSVERSAL

PAVIMENTO TIPO SEM ESCALA

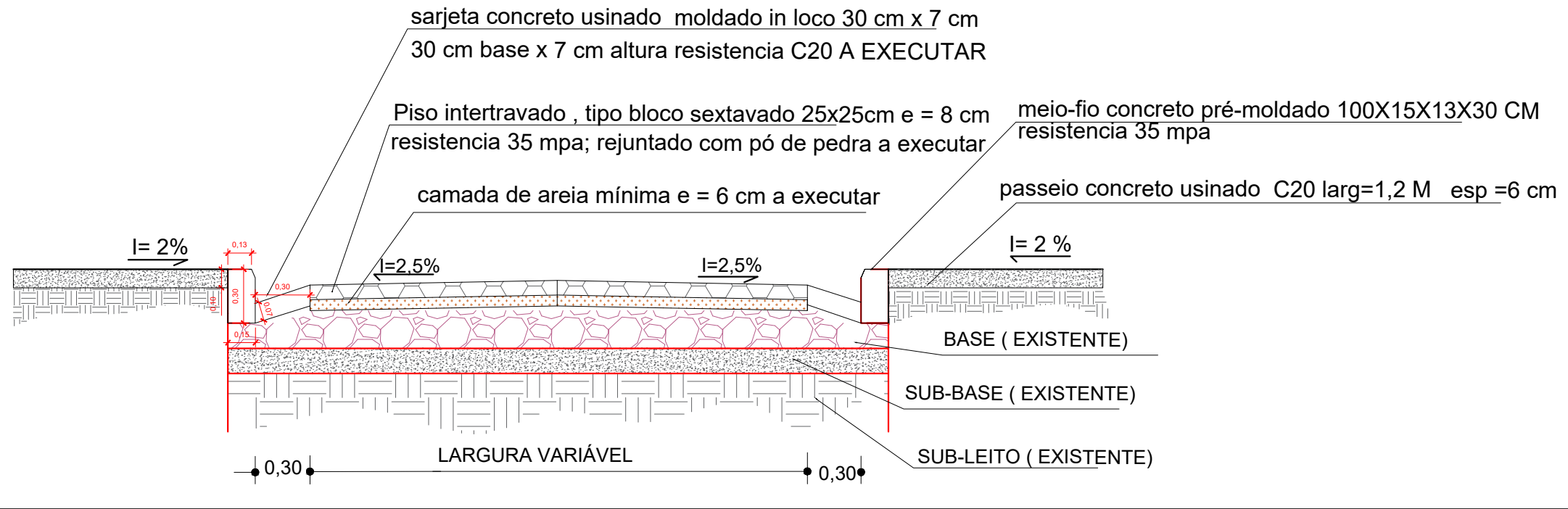

SARJETA E PASSEIO TIPO

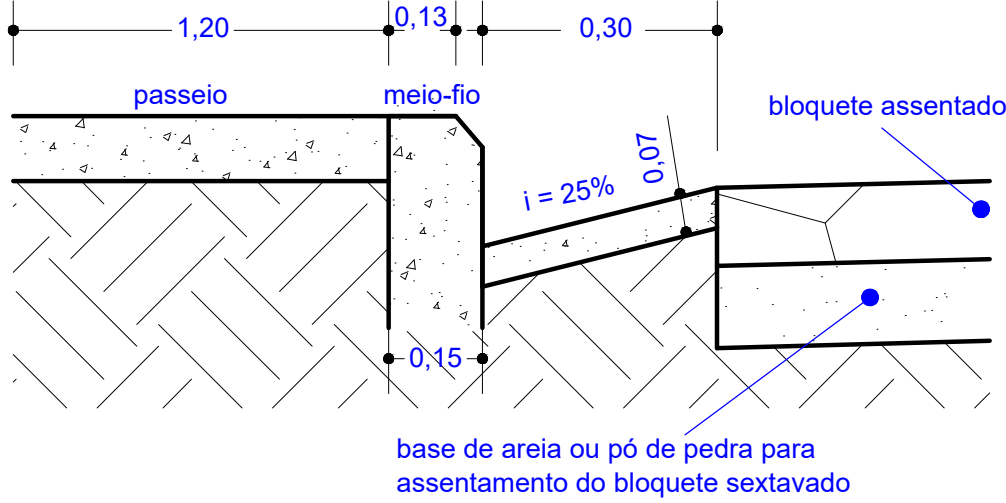

Legenda

MEIO-FIO EXISTENTE	MEIO-FIO A EXECUTAR	MEIO-FIO A REBAIXAR
Boca de lobo	CP (CAIXA PASSAGEM)	MEIO-FIO (TRAVA)
BLOQUETE SEXTAVADO	GRELHA DE FERRO	SARJETA



MUNICÍPIO DE MIRADOURO

SECRETARIA DE OBRAS

PRAÇA SANTA RITA 288 - CENTRO - MIRADOURO MG

CNPJ 17947623/0001-79 CEP 36893-000

TEL. (32) 3753 1160 RAMAL - 210

ENDEREÇO:

RUA DO CAMPO- DISTRITO SANTA CRUZ DO MONTE ALVERNE

coordenadas local intervenção:

latitude 20°46'54.55"S

longitude 42°26'14"D

coordenadas local (DMT):

latitude 20°46'55.01"S

longitude 42°26'19.83"D

MIRADOURO - MG

tipo de projeto:

PROJETO DE PAVIMENTAÇÃO EM BLOQUETE SEXTAVADO

empresa responsável:

PREFEITURA MUNICIPAL DE MIRADOURO -MG

PREFEITO :

CLOVES DA SILVA

Desenho:

PAVIMENTAÇÃO

Responsável técnico :

THAIS LOPES DE CASTRO

THAIS LOPES DE CASTRO

CREA:

141895826-3

15606

103349-01007

CARIMBO APROV.

Quadro de áreas:

ÁREA TOTAL A PAVIMENTAR

381,52 M²

desenho:

RONY SOUZA

prancha:

A1 01/01

data:

22/03/2023

art:

revisão:

03/07/2023

CORTE TRANSVERSAL
PAVIMENTO TIPO SEM ESCALA

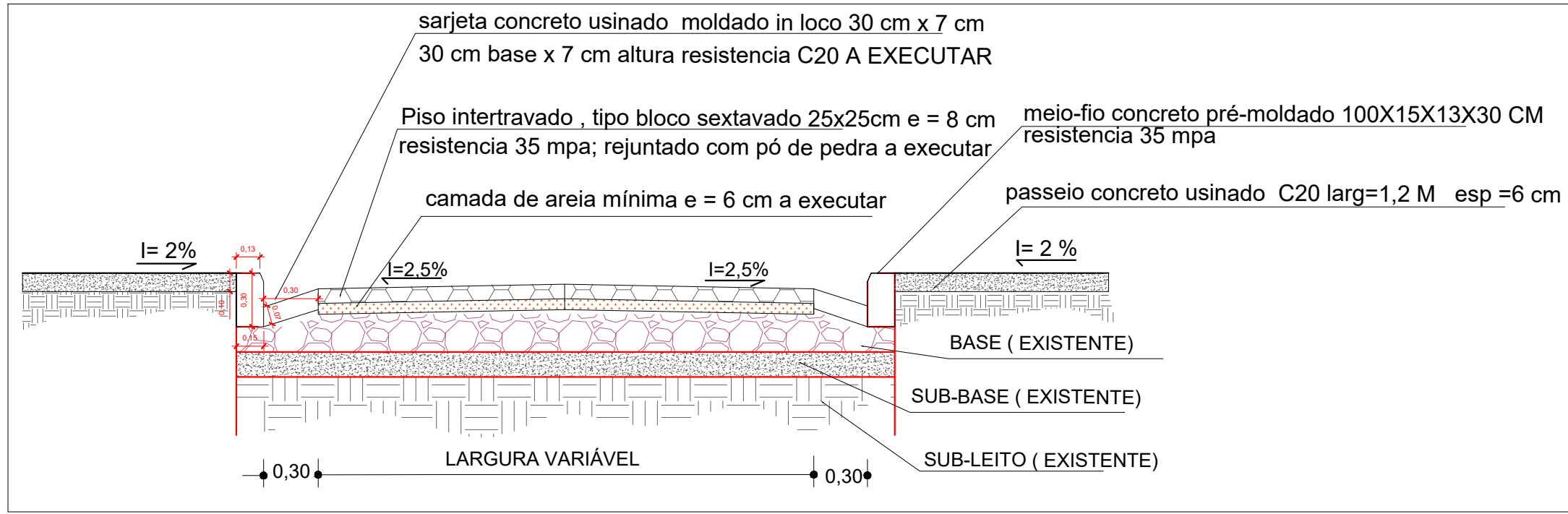

PAVIMENTAÇÃO EM BLOQUETE SEXTAVADO A EXECUTAR NA RUA DE BAIXO NO DISTRITO DE SANTA MONTE ALVERNE DA EST. 00 ATÉ EST. 13 + 2,00 M E EST. 0 A EST. 2+14M
ÁREA TOTAL A PAVIMENTAR (1340,40 + 319,10)= 1.659,50M²
DE ACORDO COM SEÇÃO TRANSVERSAL EM ANEXO
MEIO FIO DE CONCRETO A SER EXECUTADO NO LOCAL 210,85 M
E SARJETA A EXECUTARNO LOCAL (108,00 + 524,00) = 632,00 X 0,30 CM X 0,07M

RESUMO DE RUA DE BAIXO

RESUMO DO MEIO FIO A EXECUTAR	TOTAL
MEIO-FIO A RECOMPOR= 153,95 M TRAVAS = 56,90 M	210,85 M

Legenda

MEIO-FIO EXISTENTE	MEIO-FIO A EXECUTAR	MEIO-FIO A REBAIXAR
Boca de lobo	CP (CAIXA PASSAGEM)	MEIO-FIO (TRAVA)
Tubo 400mm	Tubo PVC 200mm	BLOQUETE SEXTAVADO

RUA DE BAIXO

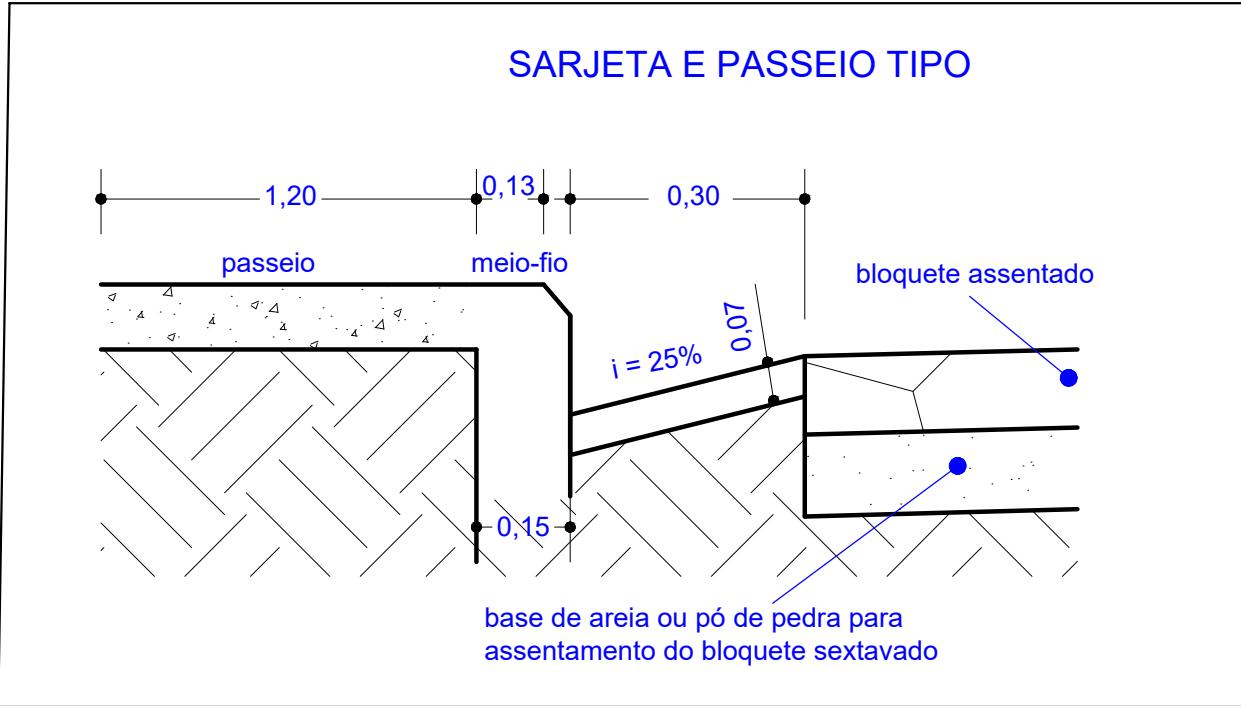

MUNICÍPIO DE MIRADOURO Praça Santa Rita nº 288 - Centro - Miradouro - Minas Gerais Tel. (032) 3753-1160 - CEP 36893-000						
PAVIMENTAÇÃO						
LOCAL-RUA DE BAIXO						
Estaca	Largura total	Sarjeta	Largura Pavimentação	Seção		Total
0	10,00	0,60	9,40	X		
1	4,90	0,60	4,30	X	20,00	= 137,00 m²
2	6,00	0,60	5,40	X	20,00	= 97,00 m²
3	5,70	0,60	5,10	X	20,00	= 105,00 m²
4	6,30	0,60	5,70	X	20,00	= 108,00 m²
5	5,90	0,60	5,30	X	20,00	= 110,00 m²
6	6,50	0,60	5,90	X	20,00	= 112,00 m²
7	5,30	0,60	4,70	X	20,00	= 106,00 m²
8	5,10	0,60	4,50	X	20,00	= 92,00 m²
9	5,10	0,60	4,50	X	20,00	= 92,00 m²
10	5,40	0,60	4,80	X	20,00	= 93,00 m²
11	5,20	0,60	4,60	X	20,00	= 94,00 m²
12	5,20	0,60	4,60	X	20,00	= 92,00 m²
13	5,30	0,60	4,70	X	20,00	= 93,00 m²
13+2,00m	5,30	0,60	4,70	X	2,00	= 9,40 m²
			SARJETA	524,00	m	1.340,40 m²

MUNICÍPIO DE MIRADOURO Praça Santa Rita nº 288 - Centro - Miradouro - Minas Gerais Tel. (032) 3753-1160 - CEP 36893-000						
PAVIMENTAÇÃO						
LOCAL-RUA DE BAIXO						
Estaca	Largura total	Sarjeta	Largura Pavimentação	Seção		Total
0	14,20	0,60	13,60	X		
1	5,00	0,60	4,40	X	20,00	= 180,00 m²
2	5,00	0,60	4,40	X	20,00	= 88,00 m²
2+14,00m	3,50	0,60	2,90	X	14,00	= 51,10 m²
			SARJETA	108,00	m	319,10 m²



MUNICÍPIO DE MIRADOURO
SECRETARIA DE OBRAS

PRAÇA SANTA RITA 288 - CENTRO - MIRADOURO MG
CNPJ 17947623/0001-79 CEP 36893-000
TEL. (32) 3753 1160 RAMAL - 210

ENDEREÇO:
RUA DE BAIXO- DISTRITO DE SANTA CRUZ DO MONTE ALVERNE

coordenadas local intervenção:
LATITUDE:20°46'57.61"S
LONGITUDE:42°26'13.58"O

coordenadas local (DMT):
latitude20°46'55.01"S
longitude42°26'19.83"O

DISTRITO DE SANTA CRUZ DO MONTE ALVERNE MIRADOURO - MG

tipo de projeto:
PROJETO DE PAVIMENTAÇÃO EM BLOQUETE SEXTAVADO

empesa responsável:
PREFEITURA MUNICIPAL DE MIRADOURO -MG

PREFEITO :
CLOVES DA SILVA BOTELHO

Desenho:
PAVIMENTAÇÃO

Responsável técnico :
THAIS LOPES DE CASTRO

Assinado de forma digital por THAIS LOPES DE CASTRO:09680315606
Dados: 2023.07.10 10:34:11 -03'00'

CARIMBO APROV.

Quadro de áreas:
ÁREA TOTAL A PAVIMENTAR
1.659,50M²

desenho:
RONY SOUZA

prancha:
A1 01/01

data:
22/03/2023

revisão:
03/07/2023

art:

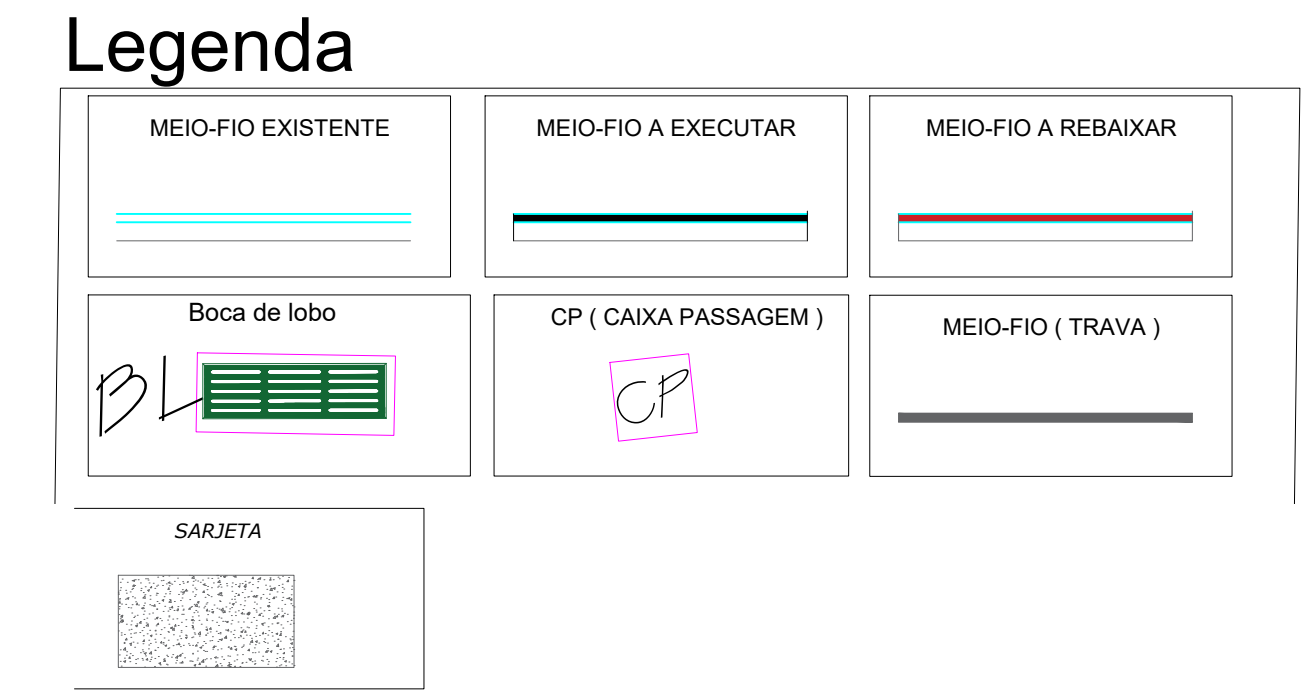
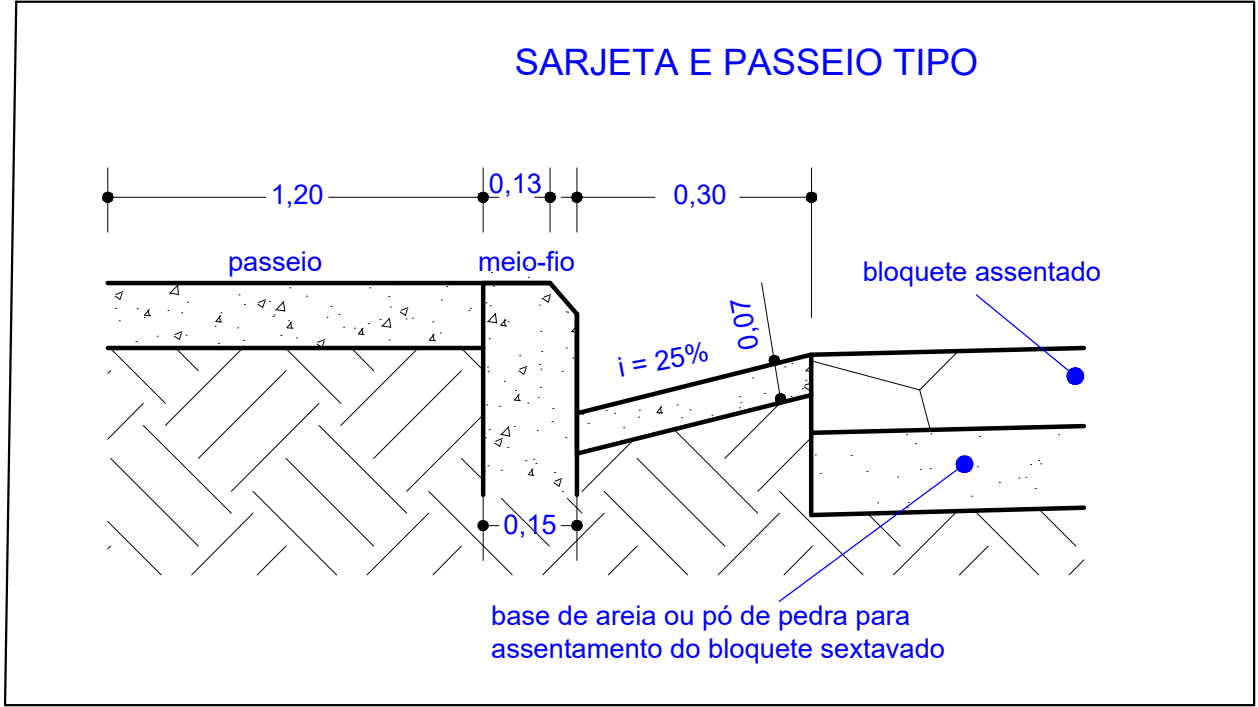
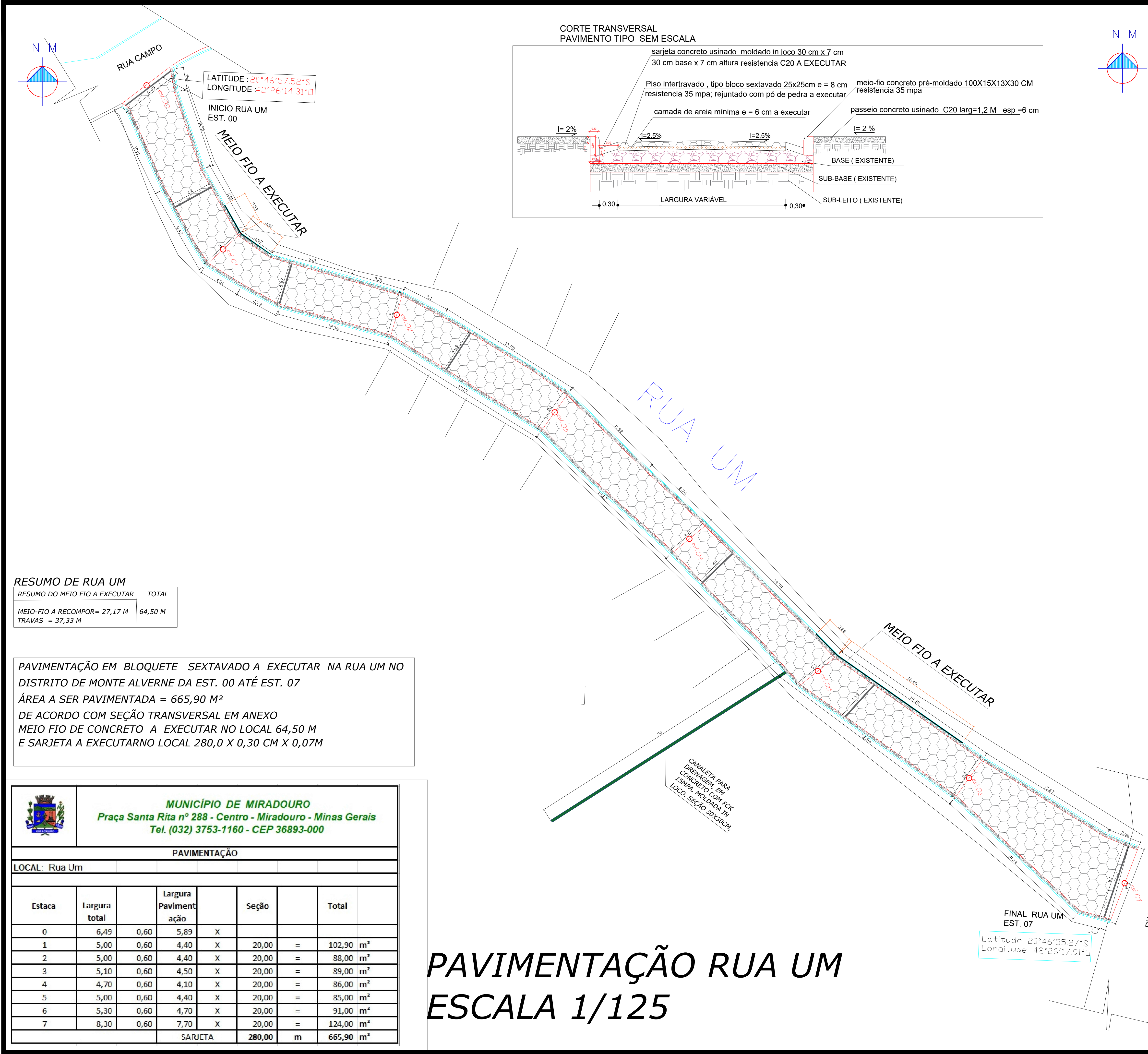

MUNICÍPIO DE MIRADOURO

SECRETARIA DE OBRAS

PRAÇA SANTA RITA 288 - CENTRO - MIRADOURO MG

CNPJ 17947623/0001-79 CEP 36893-000

TEL. (32) 3753 1160 RAMAL - 210

ENDEREÇO: RUA UM- DISTRITO DE SANTA CRUZ DO MONTE ALVERNE

coordenadas local intervenção: latitude 20°46'55.27"S longitude 42°26'17.91"E

coordenadas local (DMT): latitude 20°46'55.27"S longitude 42°26'17.91"E

MIRADOURO - MG

tipo de projeto: PROJETO DE PAVIMENTAÇÃO EM BLOQUETE SEXTAVADO

empesa responsável: PREFEITURA MUNICIPAL DE MIRADOURO -MG

PREFEITO : CLOVES DA SILVA BOTELHO 291 34803653

Desenho: PAVIMENTAÇÃO

Responsável Técnico : THAIS LOPES DE CASTRO:096 CREA: 141895826-3

Assinado eletronicamente por THAIS LOPES DE CASTRO:096 CREA: 141895826-3

Carimbo APROV.

Quadro de áreas: ÁREA TOTAL A PAVIMENTAR 665,90 M²

desenho: RONY SOUZA

prancha: A1 01/01

data: 22/03/2023

revisão: 03/07/2023

art:

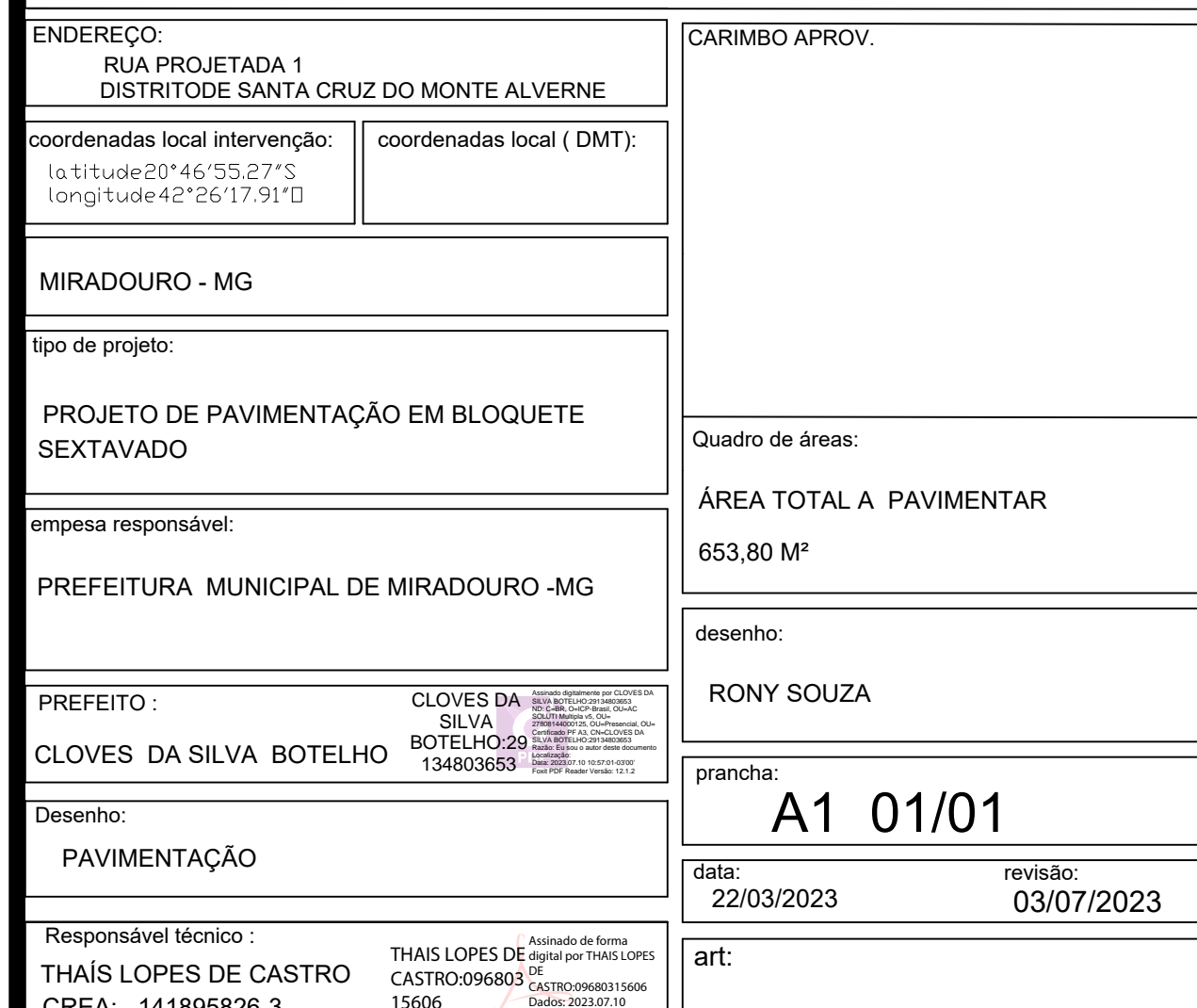

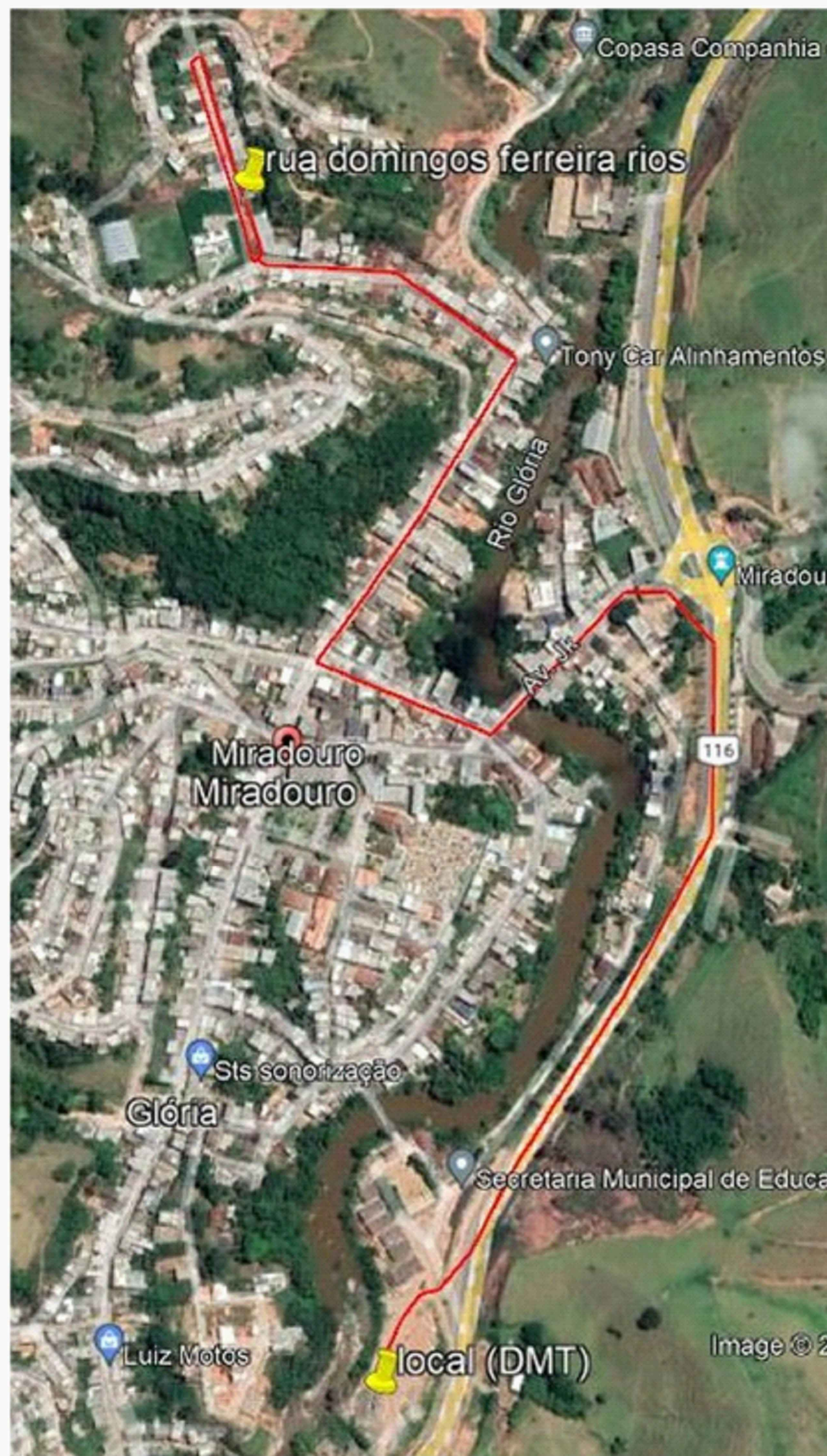
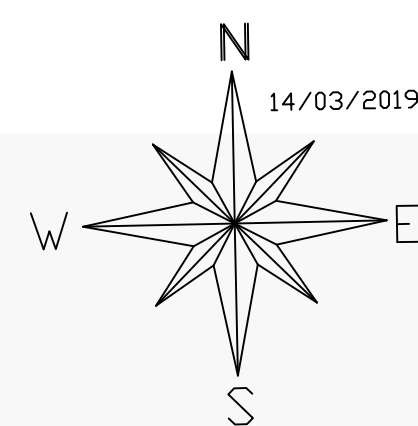

DISTANCIA MÉDIA DO (DMT) AO LOCAL DA INTERVENÇÃO (1.888M)



LOCALIZAÇÃO E SITUAÇÃO DO LOCAL DA INTERVENÇÃO

		<div>MUNICÍPIO DE MIRADOURO</div> <div>SECRETARIA DE OBRAS</div> <div>PRAÇA SANTA RITA 288 - CENTRO - MIRADOURO MG</div> <div>CNPJ 17947623/0001-79 CEP 36893-000</div> <div>TEL. (32) 3753 1160 RAMAL - 210</div>	
<div>ENDEREÇO:</div> <div>RUA DOMINGO FERREIRA RIOS - ALBUCACIZ DE CASTRO</div>		<div>CARIMBO APROV.</div>	
<div>coordenadas local intervenção:</div> <div>LATITUDE :20°53'9.07"S</div> <div>LONGITUDE :42°20'38.25"O</div> <div>coordenadas local (DMT):</div> <div>LATITUDE : 20°53'43.49"S</div> <div>LONGITUDE :42°20'33.14"O</div>			
<div>MIRADOURO - MG</div>		<div>Quadro de áreas:</div> <div>ÁREA TOTAL A PAVIMENTAR</div> <div>1.537,26 M²</div>	
<div>tipo de projeto:</div> <div>PROJETO DE PAVIMENTAÇÃO EM BLOQUETE</div> <div>SEXTAVADO</div>			
<div>empresa responsável:</div> <div>PREFEITURA MUNICIPAL DE MIRADOURO -MG</div>		<div>desenho:</div> <div>RONY SOUZA</div>	
<div>PREFEITO :</div> <div>CLOVES DA SILVA</div> <div>CLOVES DA SILVA BOTELHO</div> <div>134803653</div> <div><div>THAIS LOPES DE CASTRO</div><div>096803</div><div>15606</div><div>020323.015</div><div>10.29.32.0300</div></div>			
<div>Desenho:</div> <div>LOCALIZAÇÃO</div>		<div>prancha:</div> <div>A1 01/01</div>	
<div>Responsável técnico :</div> <div>THAIS LOPES DE CASTRO</div> <div>CREA: 141895826-3</div>		<div>data:</div> <div>22/03/2023</div> <div>revisão:</div> <div>03/07/2023</div>	
<div>THAIS LOPES DE CASTRO</div> <div>096803</div> <div>15606</div> <div>020323.015</div> <div>10.29.32.0300</div>		<div>art:</div>	

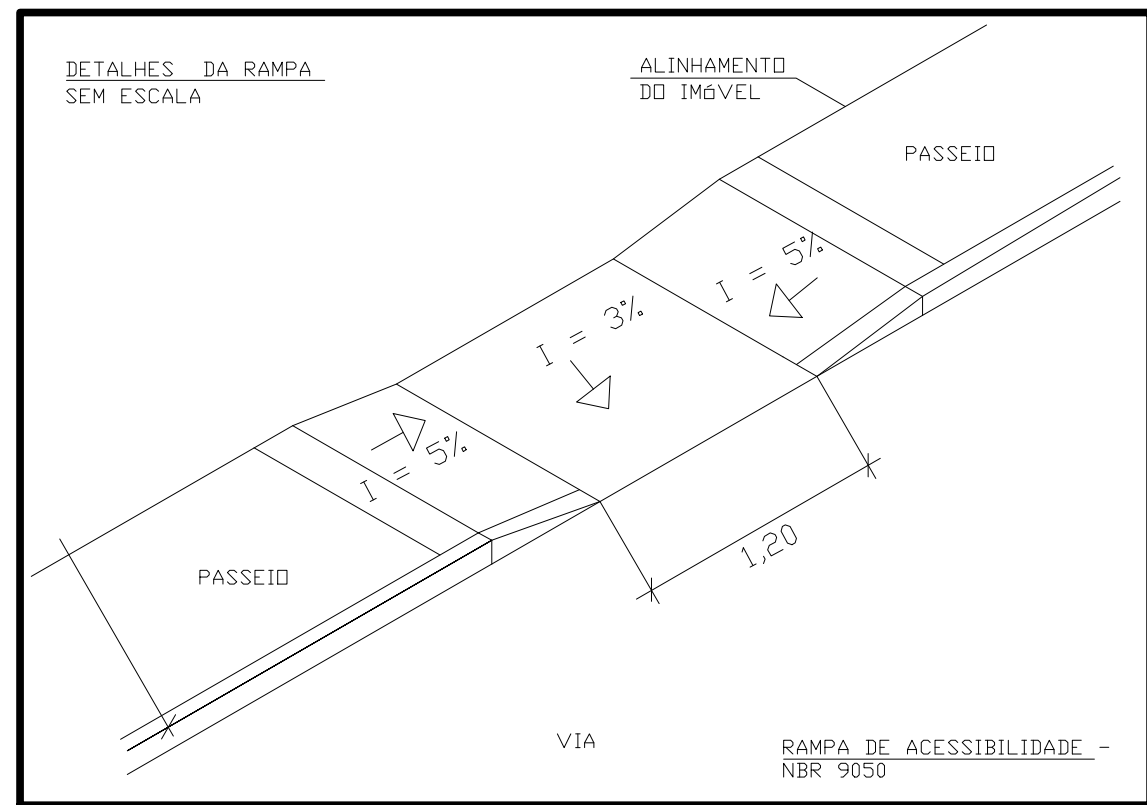
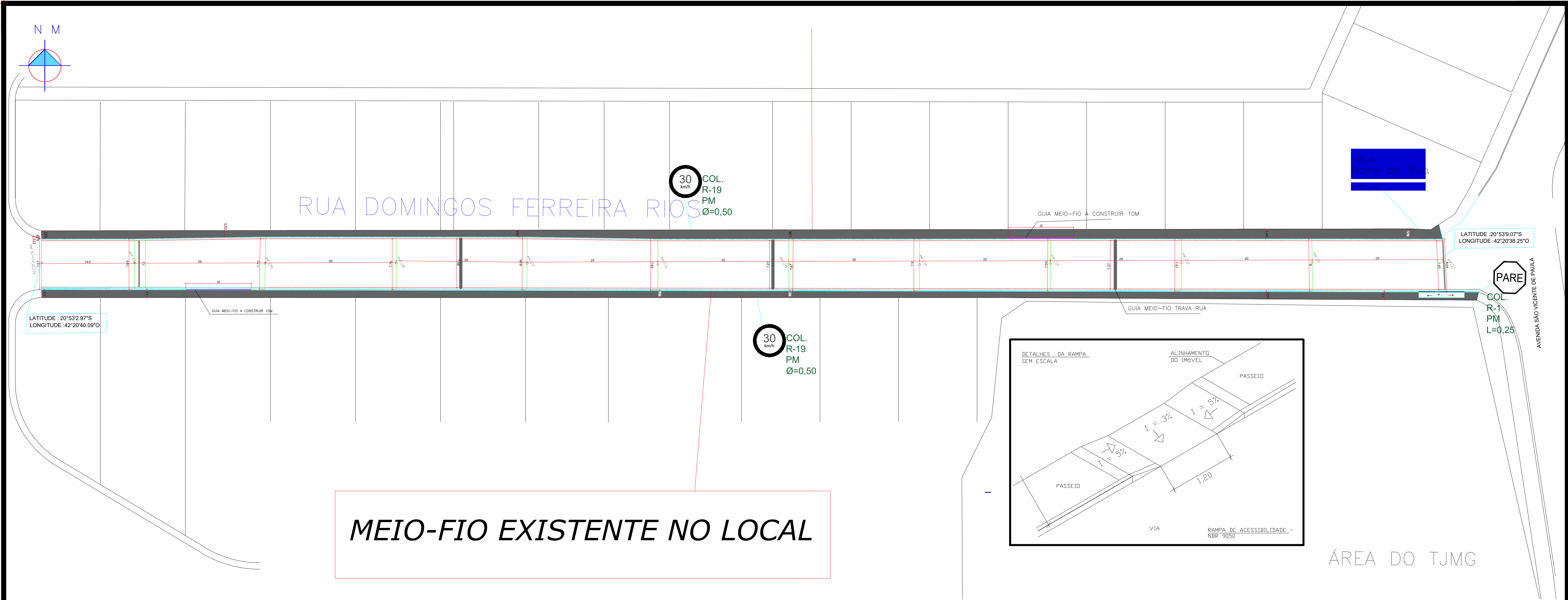

Legenda

Placa de Regulamentação R-1 (1UND)

PARE

Placa de identificação de rua (1UND)

Rua
Nome da Rua
Nº 00

Placa de Regulamentação R-19 (2UND)

30
km/h

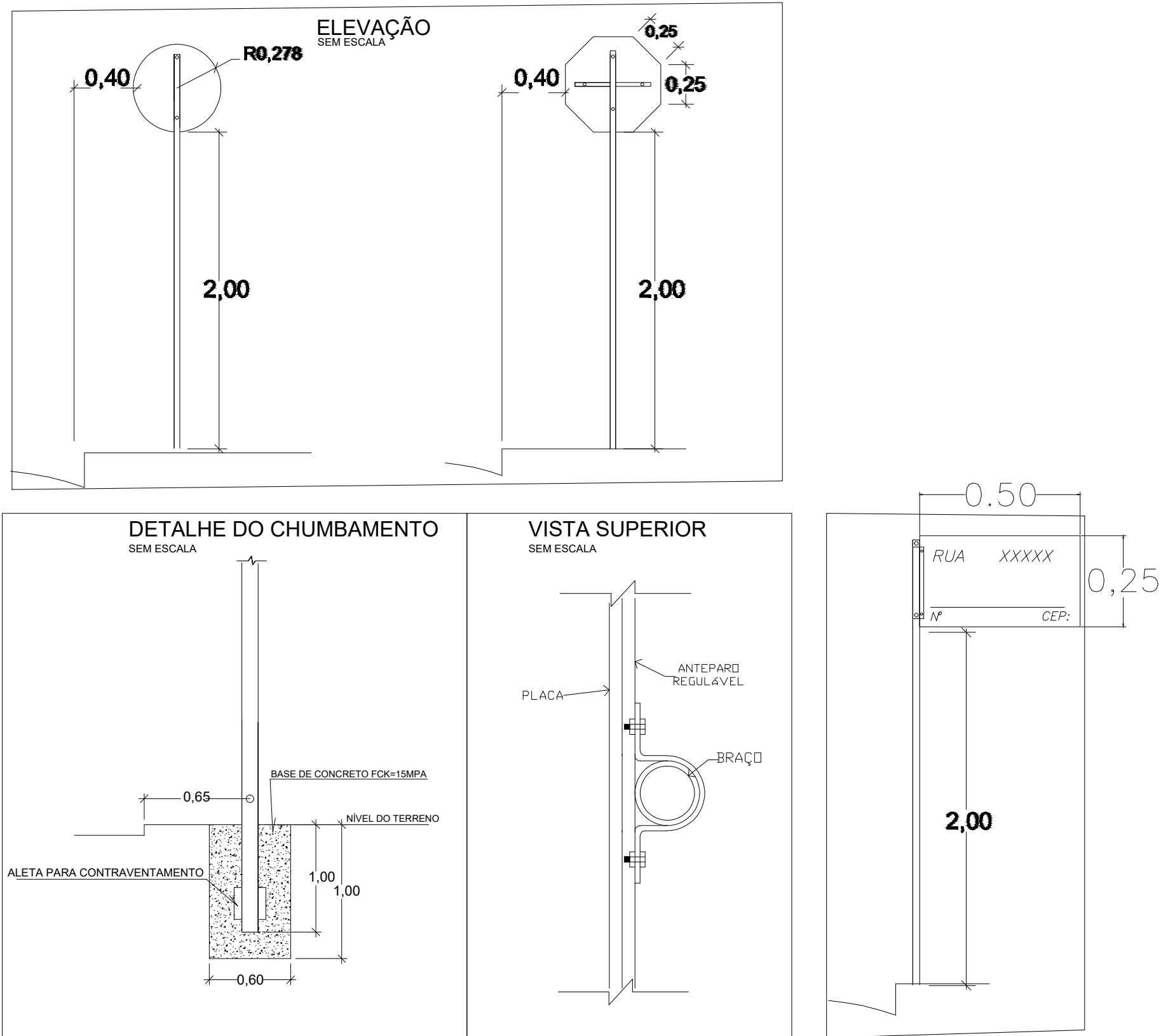

SINALIZAÇÃO
ESCALA 1/300

		MUNICÍPIO DE MIRADOURO SECRETARIA DE OBRAS PRAÇA SANTA RITA 288 - CENTRO - MIRADOURO MG CNPJ 17947623/0001-79 CEP 36893-000 TEL. (32) 3753 1160 RAMAL - 210	
ENDEREÇO: RUA DOMINGO FERREIRA RIOS - ALBUCAZIZ DE CASTRO		CARIMBO APROV.	
coordenadas local intervenção: LATITUDE :20°53'9.07"S LONGITUDE :42°20'38.25"O		coordenadas local (DMT): LATITUDE :20°53'43.49"S LONGITUDE :42°20'33.14"O	
MIRADOURO - MG			
tipo de projeto: PROJETO DE PAVIMENTAÇÃO EM BLOQUETE SEXTAVADO		Quadro de áreas: ÁREA TOTAL A PAVIMENTAR 1.562,44 M²	
empresa responsável: PREFEITURA MUNICIPAL DE MIRADOURO -MG		desenho: RONY SOUZA	
PREFEITO : CLOVES DA SILVA CLOVES DA SILVA BOTELHO 29 134803653		prancha: A1 01/01	
Desenho: SINALIZAÇÃO		data: 22/03/2023	
Responsável técnico : THAÍS LOPES DE CASTRO CREA: 141895826-3		revisão: 03/07/2023	
THAÍS LOPES DE CASTRO CREA: 141895826-3		art:	