

PLANTA BAIXA - CONSTRUÇÃO
ESC: 1/100

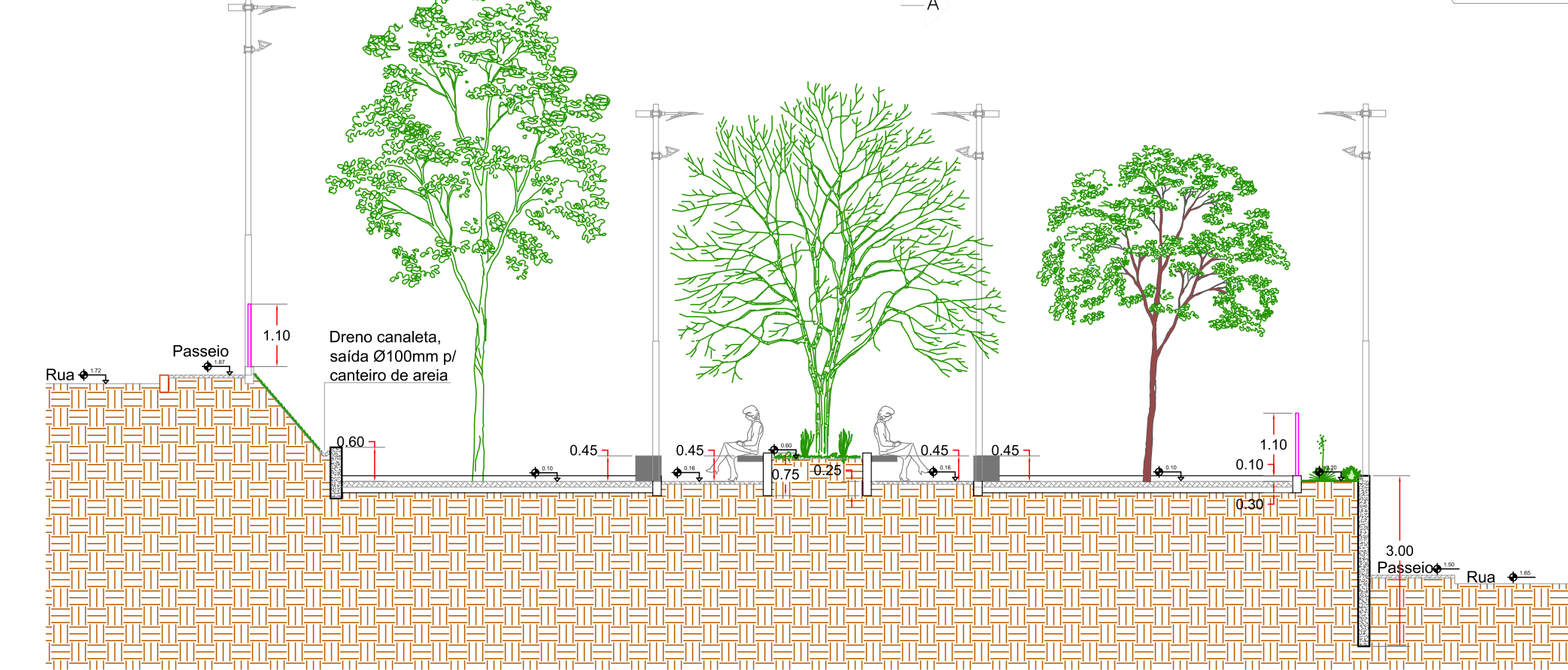

CORTE A_A
ESC: 1/75

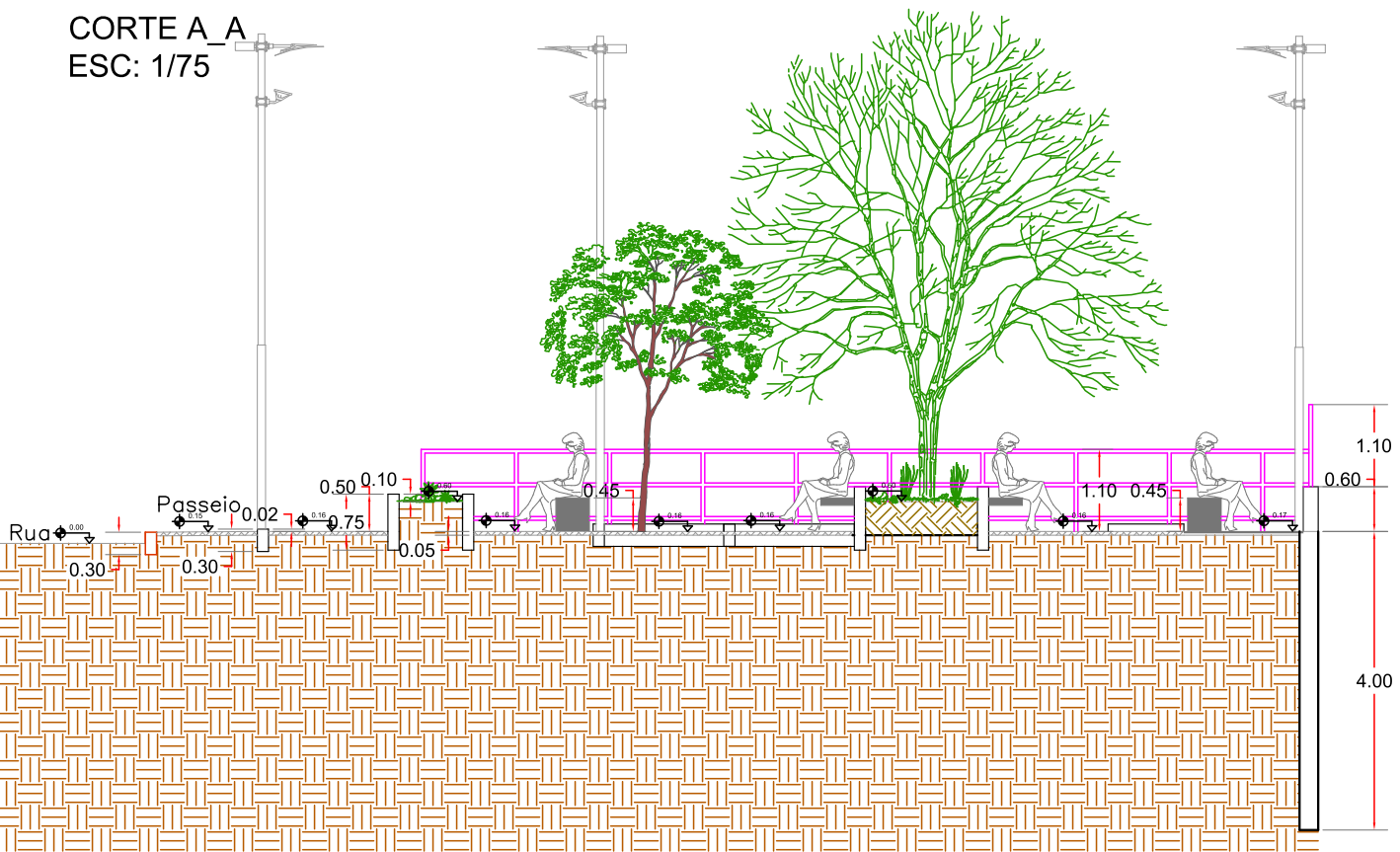

CORTE B_B
ESC: 1/75

OBS:

NOTA 1: Todas as medidas deverão ser conferidas "in loco".
NOTA 2: Os níveis poderão e deverão ser executados com variações conforme necessidade de ancoragem da estrutura no maciço.
NOTA 3: O sistema de drenagem deverão ser todos interligados até a saída final.

NOTA 4: Deverá ser executado a compactação do solo na parte interna da estrutura, em camadas de 20 em 20cm, respeitando o tempo de cura do concreto.

NOTA 5: Concreto de fck mínimo = 25MPa.

NOTA 6: Alvenaria em bloco de concreto (19x19x39) "de boa qualidade", em caso de blocos com baixa resistência, deverá ser executado o enchimento com concreto de fck = 20MPa.



DETALHAMENTO DOS ACESSOS (PLAYGROUND E ACADEMIA)



DETALHAMENTO DOS BANCOS

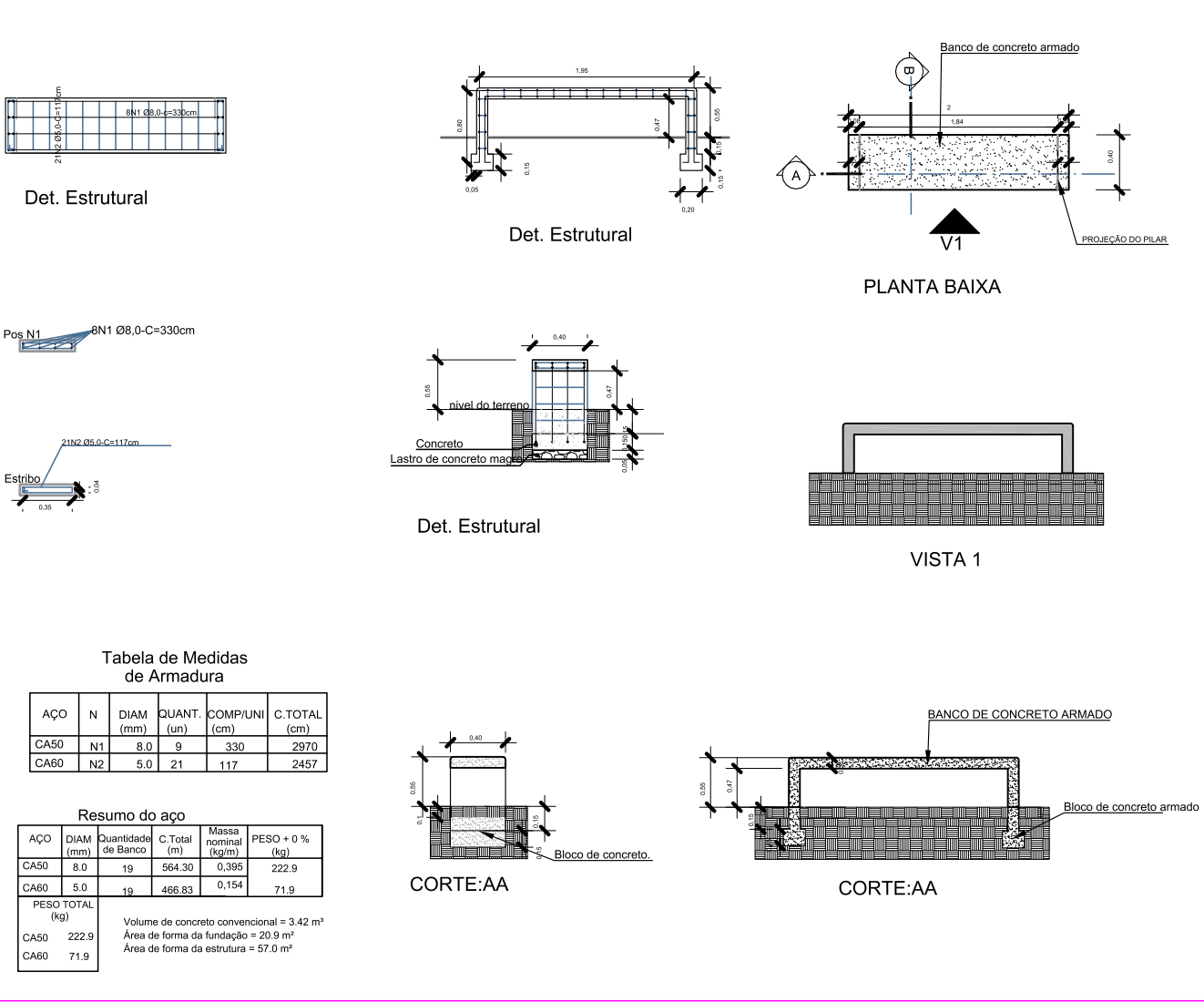

OBS: Os bancos curvos deverão manter os mesmos detalhes estruturais dos demais, porém acompanhando o ângulo de contorno do meio-fio, e os do canteiro central deverão ser confeccionados 03 unidades espaçados igualmente um do outro.

Sinalização tátil instalada em toda área pavimentada e com revestimento, conforme especificações na NBR 16537



Figura 48 – Encontro de três faixas direcionais ortogonais

02 UNIDADES DE LIXEIRA METÁLICA DUPLA, CAPACIDADE DE 60 L, EM TUBO DE AÇO CARBONO E CESTOS EM CHAPA DE AÇO COM PINTURA ELETROSTÁTICA, SOBRE PISO DE CONCRETO EXISTENTE

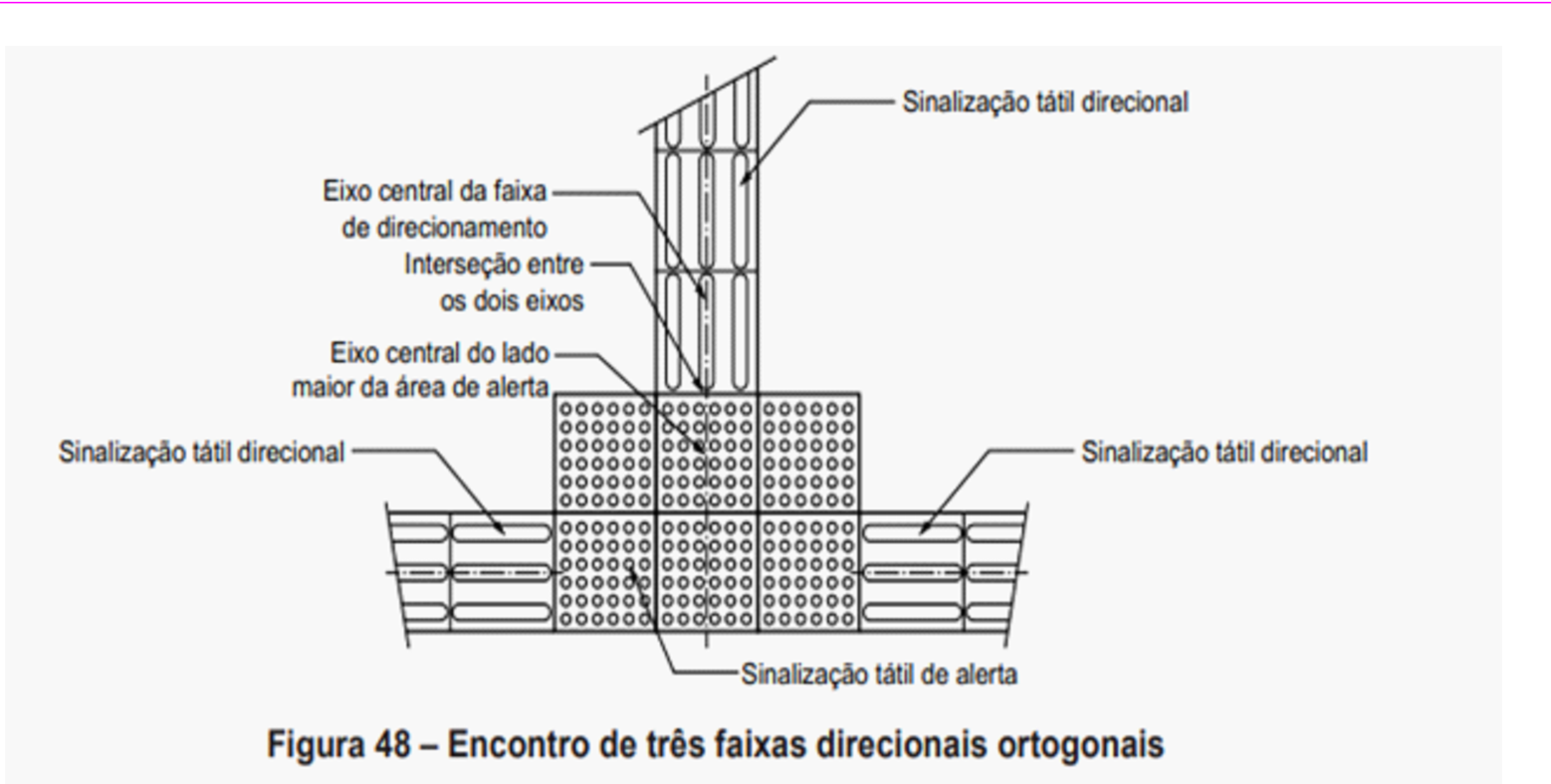
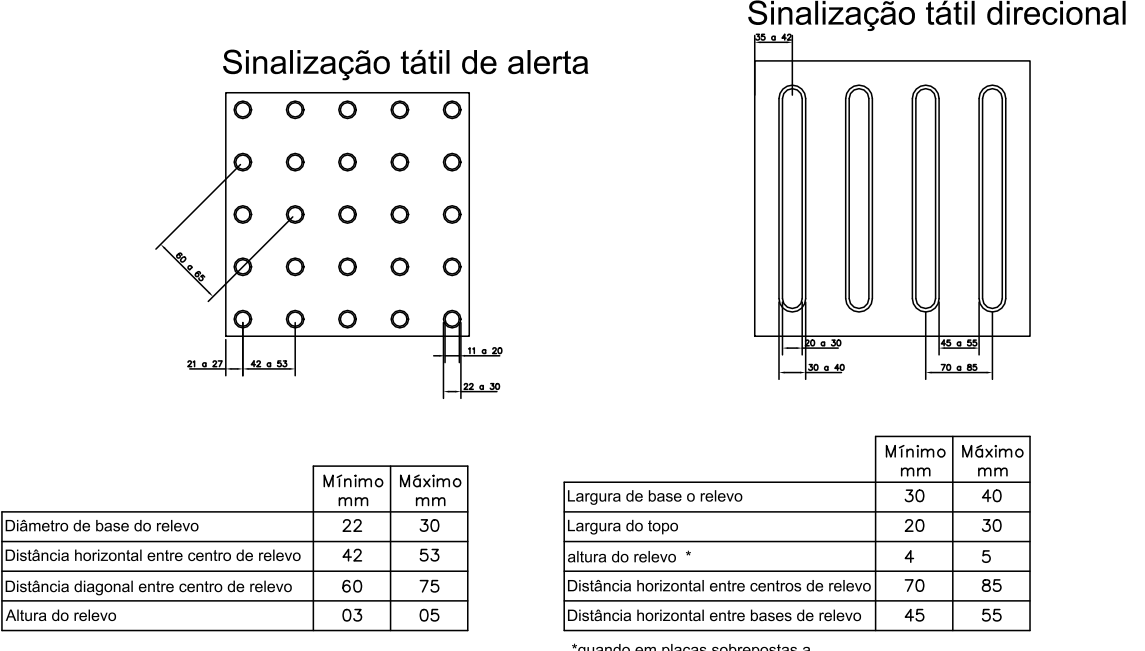
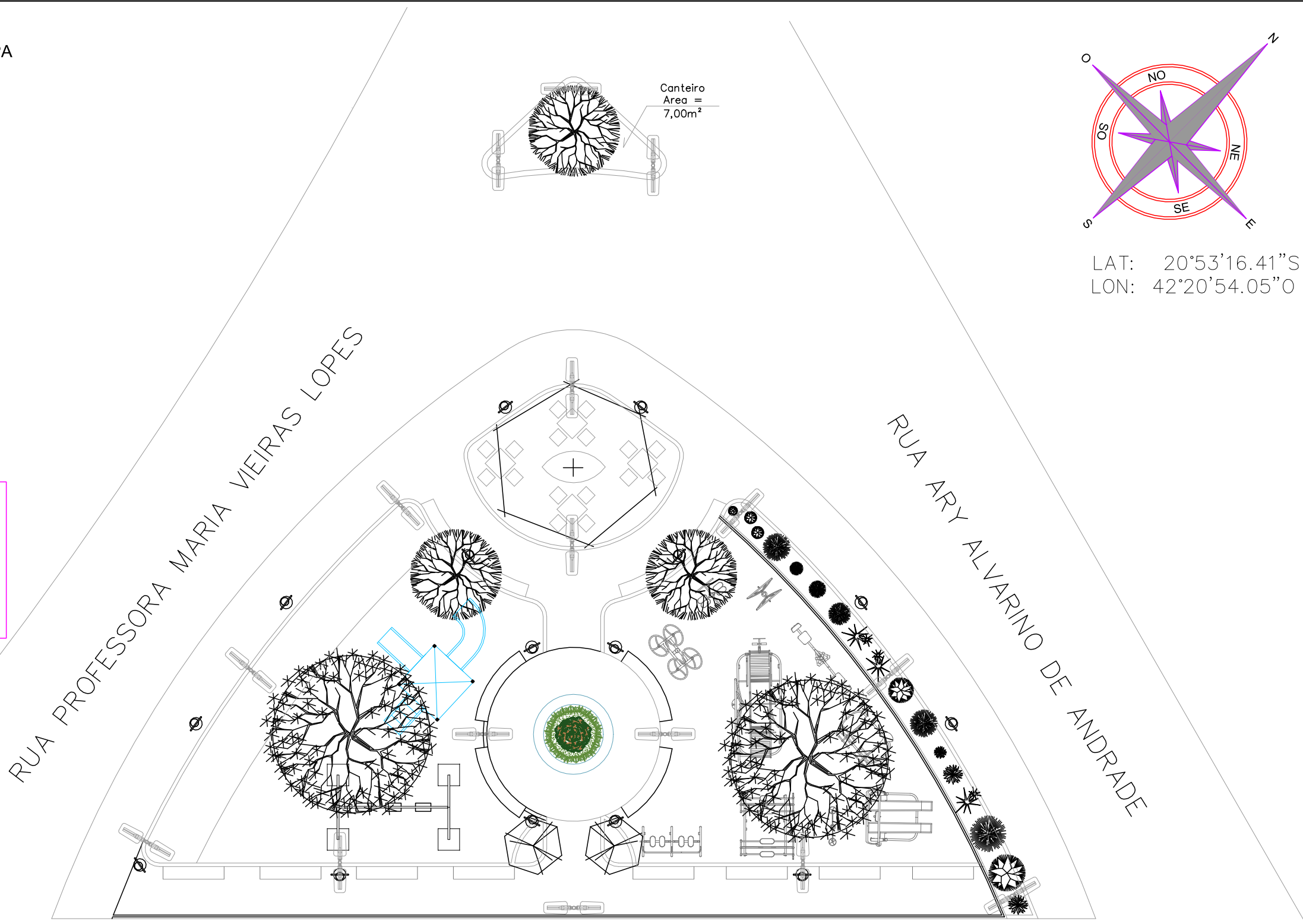

PLANTA BAIXA - PAISAGISMO E SITUAÇÃO
ESC: 1/125

DETALHAMENTO RAMPA

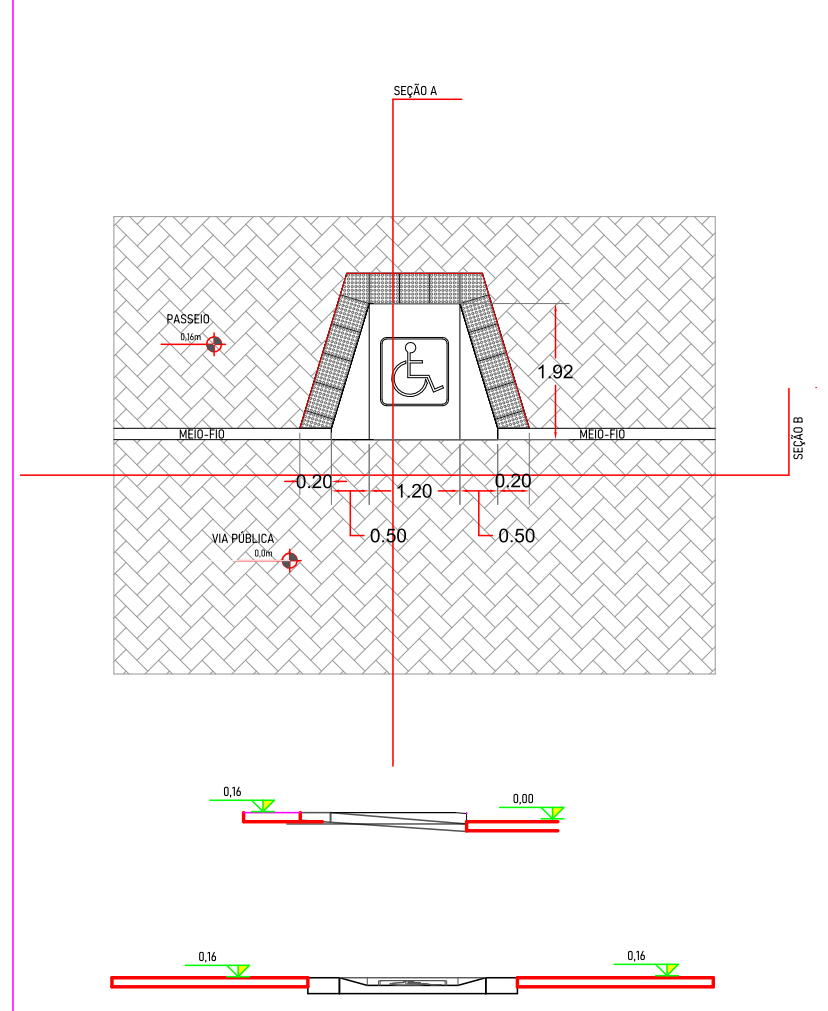

| QUADRO DE ÁREAS | | |
|-----------------------------|---------|--------|
| ITEM | UNIDADE | ÁREA |
| Passeio | m² | 120.92 |
| Academia | m² | 62.00 |
| Playground | m² | 72.00 |
| Revestimento em porcelanato | m² | 29.89 |
| Canteiro | m² | 58.69 |
| Meio-fio | m² | 95.48 |

| PLAYGROUND - ACADEMIA | | |
|---|---------|------|
| ITEM | UNIDADE | ÁREA |
| Torres com cobertura de fibra de vidro | uni. | 2.00 |
| Escorregador duplo em fibra de vidro | uni. | 1.00 |
| Subida em escada | uni. | 1.00 |
| Escada com corrimão | uni. | 1.00 |
| Ponte móvel com guarda-corpo | uni. | 1.00 |
| Descida de bombeiro | uni. | 1.00 |
| Balanco com dois lugares infantil e um para bebê | uni. | 1.00 |
| Placa de recomendações de uso do playground | uni. | 1.00 |
| Instalação de esqui triplo, em tubo de aço carbono | uni. | 1.00 |
| Instalação de placa orientativa sobre exercícios, 2.00x1.00m | uni. | 1.00 |
| Instalação de multiexercitador com seis funções funções, em tubo de aço carbono | uni. | 1.00 |
| Instalação de simulador de caminhada triplo, em tubo de aço carbono | uni. | 1.00 |
| Instalação de simulador de cavalgada triplo, em tubo de aço carbono | uni. | 1.00 |
| Instalação de simulador de remo individual, em tubo de aço carbono | uni. | 1.00 |

| ARBORIZAÇÃO | | |
|--|---------|------------|
| ITEM | UNIDADE | QUANTIDADE |
| PALMEIRA ARECA-BAMBU COM ALTURA MÍNIMA DE 50CM | uni. | 5.00 |
| ÁRVORE OITI COM ALTURA MÉDIA DE 2,00M | uni. | 2.00 |
| ÁRVORE MANACÁ-DA-SERRA COM ALTURA MÉDIA DE 2,00M | uni. | 3.00 |
| ÁRVORE IPÊ-AMARELO COM ALTURA MÉDIA DE 2,00M | uni. | 2.00 |

| PEÇAS FUNCIONAIS | | |
|--|---------|------------|
| ITEM | UNIDADE | QUANTIDADE |
| BANCO EM CONCRETO APARENTE, SEM ENCOSTO, POLIDO COM ACABAMENTO EM VERNIZ | uni. | 19.00 |
| INSTALAÇÃO DE LIXEIRA METÁLICA DUPLA, CAPACIDADE DE 60 L | uni. | 2.00 |
| GUARDA-CORPO DE AÇO GALVANIZADO DE 1,10M DE ALTURA | m | 52.45 |

PROJETO ARQUITETÔNICO PARA CONSTRUÇÃO DE PRAÇA PÚBLICA

| | | | | | | | | | | | |
|---------------------------|--|--|-----------------------------------|--|--|---------------------------|--|--|-----------------------------------|--|--|
| TÍTULO: | | | Itens: | | | PROJETISTA: | | | RESPONSÁVEL TÉCNICO E CALCULISTA: | | |
| PLANTA BAIXA - CONSTRUÇÃO | | | LEO OLIVEIRA | | | ELIEBER DOS SANTOS MENDES | | | CPF: 126.892.516-04 | | |
| PLANTA BAIXA - DRENO | | | CORTES A-A E B-B | | | CREA-MG 141829577-9 | | | ENGENHEIRO CIVIL | | |
| LEGENDA | | | PRÓPRIETÁRIO/CONTRATANTE: | | | ENDEREÇO OBRA/SERVIÇO: | | | Ruas Ary Alvarino de Andrade e | | |
| DETALHES | | | Prefeitura Municipal de Miradouro | | | Bairro Carreiros | | | Miradouro-MG | | |
| ESCALA: | | | INDICADAS | | | FOLHA: | | | 03/06 | | |
| DATA: | | | AGO/2023 | | | CNPJ: 17.947.623/0001-79 | | | CEP: 36.893-000 | | |

CONTATOS:

(32) 99969-0623
(32) 99867-3439

e-mail: keengenharia2020@gmail.com